

INTERVENCIÓ

DECRET NÚM. 13/2015

Finalitzat l' exercici pressupostari 2014 corresponent a la Mancomunitat de la Vall del Llèmena i d'acord amb l'article 208 del Reial decret legislatiu 2/2004, de 5 de març, pel qual s'aprova el Text Refós de la Llei Reguladora de les hisendes locals (TRLLRHL), cal elaborar el Compte General de l'entitat local, posant de manifest la gestió realitzada en la vessant econòmica, financera, patrimonial i pressupostària.

D'acord amb la Regla 102.4 de l'Ordre EHA/4041/2004 de 23 de novembre, l'aprovació del Compte General és un acte essencial per a la fiscalització d'aquest pels òrgans de control extern, que no requereix la conformitat amb les actuacions reflectides en ell, ni genera responsabilitat per raó de les mateixes.

D'acord amb l'article 209 del Reial decret legislatiu 2/2004, de 5 de març, el Compte General del Mancomunitat de la Vall del Llèmena està integrat pel estats i comptes de:

- La pròpia entitat.

Atès el que estableix l'article 212.1 del TRLLRHL, correspon al President de la corporació retre els estats i comptes anuals de l'ens local.

I en ús del que disposa la vigent legislació de règim local, article 34 de la Llei 7/1985, de 2 d'abril, Reguladora de les bases de règim local, i article 90.3 del Text refós de la llei municipal i de règim local de Catalunya,

DISPOSO

Que per part de la Intervenció de Fons, es procedeixi a formar el Compte General de l'exercici 2014 per a sotmetre'l, a informe de la Comissió Especial de Comptes de l'entitat local.

Sant Gregori, a 18 de maig de 2015

EL/LA PRESIDENT/A

**DAVANT MEU
LA SECRETARIA – INTERVENTORA**

INFORME D'INTERVENCIÓ

ANTECEDENTS

D'acord amb l'establert a l'article 208 del RDL 2/2004, de 5 de març, pel qual s'aprova el Text refós de la llei d'hisendes locals, les entitats locals, a la finalització de l'exercici pressupostari, formaran el Compte General que posarà de manifest la gestió realitzada en els aspectes econòmic, financer, patrimonial i pressupostari.

Mitjançant decret de data 18 de maig de 2015, la Intervenció de fons ha elaborat el Compte General de l'entitat, que posa de manifest la gestió realitzada en els aspectes econòmic, financer, patrimonial i pressupostari.

FONAMENTS DE DRET

- D'acord amb l'article 116 de la Llei 7/1985, de 2 d'abril de Bases de règim local (articles 113 a 136 per al municipis de gran població), els comptes anuals es sotmetran abans de l'1 de juny a informe de la Comissió Especial de Comptes, a la qual li correspon l'examen, l'estudi i l'informe dels comptes anuals de la corporació (art. 58 del Decret legislatiu 2/2003, de 28 d'abril, pel qual s'aprova el text refós de la Llei municipal i de règim local de Catalunya).
- D'acord amb l'article 209 del Reial decret legislatiu 2/2004, de 5 de març, que aprova el Text refós de la Llei reguladora de les hisendes locals (TRLRHL), el Compte General està integrat pel de la pròpia entitat, el dels organismes autònoms i les societats mercantils de capital íntegrament propietat de les entitats locals.
- L'article 212 del TRLRHL regula la rendició, publicitat i aprovació del Compte General.
- Els estats a retre i informació a subministrar s'han confeccionat d'acord amb el Títol IV, Capítol II de la Instrucció de Comptabilitat de l'Administració Local (ICAL) Model Normal i 4a. Part del PGCP, aprovada per l'Ordre EHA/4041/2004, de 23 de novembre.

Atesa la legislació vigent, **S'INFORMA** el Compte General de l'exercici 2014 de la Mancomunitat de la Vall del Llèmena:

PRIMER.- El Compte General està integrat per:

- a) El Compte de la pròpia Mancomunitat

SEGON.- La mateixa Intervenció ha confeccionat el Compte General a partir de:

- a) Comptes anuals de la Mancomunitat
 - Balanç
 - Compte del resultat econòmic - patrimonial
 - Estat de liquidació del pressupost

- Memòria.

b) Documentació complementària

b.1) De l'entitat

- Acta d'arqueig de les existències a caixa a 31/12
- Notes o certificacions de cada entitat bancària
- Estat conciliatori, en cas de discrepància.

TERCER.- D'acord amb l'article 212 TRLLRHL, el Compte general i l'informe de la Comissió especial de comptes s'exposarà al públic per un termini de 15 dies, durant els quals i vuit més, els interessats podran presentar reclamacions, objeccions o observacions. En aquest cas, una vegada hagi finalitzat el termini, la Comissió especial de comptes haurà d'emetre un nou informe.

QUATRE.- Amb l'informe de la Comissió Especial de Comptes, el Compte general se sotmetrà a l'aprovació del Ple de la Corporació perquè sigui aprovat abans de l'u d'octubre. En concordança amb la regla 102.4 de la ICAL model normal, l'aprovació del Compte general és un acte essencial per a la seva fiscalització pels òrgans de control extern, que no requereix la conformitat amb les actuacions que s'hi reflecteixen, ni genera responsabilitats per raó de les actuacions esmentades.

CINQUÈ.- Segons els articles 212.5 i 223.2 TRLLRHL, el Compte general de l'exercici degudament aprovat es retrà a la Sindicatura de Comptes .

Sant Gregori, a 19 de maig de 2015

La Secretaria - Interventora

DICTAMEN DE LA COMISSIÓ ESPECIAL DE COMPTES

Mitjançant decret de data 18 de maig de 2015, la Intervenció de fons ha elaborat el Compte General de la Mancomunitat de la Vall del Llèmena per a l'exercici 2014.

D'acord amb l'article 209 del Reial decret legislatiu 2/2004, de 5 de març, que aprova el Text refós de la Llei reguladora de les hisendes locals (TRLRHL), el Compte General està integrat pel compte de l'entitat, dels organismes autònoms i de les societats mercantils de capital íntegrament propietat de l'entitat local.

Vist l'informe de la Intervenció de Fons de la Mancomunitat,

I atès el que disposa l'article 212.2 del RDL 2/2004, de 5 de març, la Comissió especial de comptes en sessió d'avui **DICTAMINA FAVORABLEMENT** i acorda elevar al Ple la següent proposta d'acord:

PRIMER.- APROVAR el Compte general de la Mancomunitat de la Vall del Llèmena de l'exercici 2014 segons detall que a continuació s'exposa:

b) Comptes de la pròpia Mancomunitat

c) Comptes anuals:

- Balanç
- Compte del resultat econòmic-patrimonial
- Estat de liquidació
- Memòria

d) Documentació complementària

- Acta d'arqueig
- Certificacions de cada entitat financera

SEGON.- Sotmetre l'expedient a informació pública durant el termini de quinze dies, durant els quals, i vuit més, els interessats puguin presentar les reclamacions, objeccions o observacions que considerin més adients, de conformitat amb allò que disposa l'article 212.3 del Reial decret legislatiu 2/2004, de 5 de març, pel qual s'aprova el text refós de la Llei reguladora de les hisendes locals.

TERCER.- Retre l'expedient a la Sindicatura de Comptes

Sant Gregori, 21 de maig de 2015

PRESIDENT COMISSIÓ ESPECIAL DE COMPTES



EDICTE

La Comissió Especial de Comptes de la Mancomunitat de la Vall del Llémèna amb data 21 de maig de 2015, ha acordat informar favorablement el Compte General de l'exercici 2014, integrat pel compte de la pròpia entitat.

En compliment del que preveu l'article 212.3 del R.D.L. 2/2004, de 5 de març, pel qual s'aprova el text Refós de la Llei Reguladora de les Hisendes Locals, s'exposa al públic el compte general amb l'informe de la Comissió especial de comptes pel termini de quinze dies hàbils, a comptar des del dia següent al de la publicació d'aquest edicte en el Butlletí Oficial de la Província, dins els quals i vuit dies més, els interessats podran presentar les reclamacions, reparaments o observacions que considerin adients.

Sant Gregori, a 26 de maig de 2015

Joaquim Roca i Ventura
PRESIDENT

SEGON INFORME DE LA COMISSIÓ ESPECIAL DE COMPTES

La Comissió especial de comptes de la Mancomunitat de la Vall del Llémena amb data 21 de maig de 2015, ha acordat informar favorablement el Compte General de l'exercici 2014, integrat pels comptes de la pròpia entitat.

En compliment del que preveu l'article 212.3 del RDL 2/2004, de 5 de març, pel qual s'aprova el text Refós de la Llei Reguladora de les Hisendes Locals, s'ha inserit edicte en el Butlletí Oficial de la Província número 106 de data 3 de Juny de 2015, mitjançant el qual s'exposa al públic el Compte general i l'informe de la Comissió especial de comptes de data 21 de maig de 2015.

Durant els termini de 15 dies més dies més vuit, els interessats NO HAN interposat les reclamacions.

PRIMER.- Aprovar definitivament el compte general de l'exercici 2014.

SEGON.- Sotmetre l'expedient a l'aprovació del Ple de la Corporació

TERCER.- Retre l'expedient a la Sindicatura de Comptes degudament aprovat .

Sant Gregori, a 2 de juliol de 2015

El President de la Comissió



CERTIFICAT D'EXPOSICIÓ AL PÚBLIC

CARME GUBAU I MENCIO, Secretaria – Interventora,

CERTIFICA: Que aquesta Mancomunitat ha exposat al públic mitjançant edicte inserit en el Butlletí Oficial de la Província número 106 de data 3 de JUNY de 2015 els estats dels Comptes de la Corporació corresponents a l'exercici 2014, durant el període de quinze dies i vuit més compresos del 03-06-2015 al 01-07-2015, sense que es presentés cap reclamació ni observació contra el mateix, de conformitat amb el que estableix l'article 212.3 del Reial decret legislatiu 2/2004, de 5 de març, pel que s'aprova el Text refós de la llei reguladora de les hisendes Locals.

I perquè així consti i als efectes oportuns, lliuro la present certificació amb el vistiplau del President/a de la Corporació.

A Sant Gregori, a 2 de juliol de 2015

VIST I PLAU

Joaquim Roca i Ventura
EL PRESIDENT

Memòria de l'exercici 2014

1. Organització:

La Mancomunitat de la Vall de Llèmena té una població, segons el padró per a l'exercici 2014, de 5.085 habitants (Municipi de Sant Aniol de Finestres: 351 habitants, municipi de Sant Gregori: 3.464 habitants, municipi de Sant Martí de Llèmena: 626 habitants i municipi de Canet d'Adri: 644 habitants), essent la seva superfície de 185,08km. quadrats, (Municipi de Sant Aniol de Finestres: 47,56 Km², municipi de Sant Gregori: 49,2 km², municipi de Sant Martí de Llèmena: 43,62 km² i municipi de Canet d'Adri: 44,7 km²) la qual cosa suposa una densitat de població de 27,33 habitants per km. quadrat.

La vall de Llèmena forma part de les comarques del Gironès i la Garrotxa, essent el seu principal sector - àmbit d'activitat terciari.

Activitat principal: competències transferides pels ajuntaments de la vall de Llèmena.

La mancomunitat està organitzada en 5 àrees de treball. Tots els Regidors tenen dedicació parcial en les seves funcions. La mancomunitat no disposa de personal contractat en l'exercici liquidat.

La Mancomunitat no disposa d'organismes ens dependents.

Les principals fonts de finançament de la mancomunitat són:

a) Ingressos ordinaris:

| | | |
|---|--------------------|--------|
| Tributs | 0,00€ | 0,00% |
| Impostos indirectes | 0,00€ | 0,00% |
| Transferències d'altres administracions | 24.512,38€ | 13,23% |
| Taxes i preus públics | 104.990,39€ | 56,69% |
| Subvencions finalistes a serveis | 52.097,74€ | 28,13% |
| Ingressos patrimonials | 3.600,00€ | 1,95% |
| TOTAL: | 185.200,51€ | |

b) Ingressos finalistes per inversions (imports reconeguts durant l'exercici)

| | |
|--------------------------|-------|
| Préstecs a llarg termini | 0,00% |
| Subvencions de capital | 0,00% |
| Alineació d'inversions | 0,00% |
| Contribucions especials | 0,00% |

Dels ingressos ordinaris s'ha destinat un 40,00% a satisfer les despeses ordinàries, no



financeres, de l'exercici i un 60,00% ha quedat com a recursos generats nets durant l'exercici.

El sistema comptable és l'adaptat a la Instrucció de Comptabilitat per a l'Administració Local (ICAL) en el model NORMAL, segons allò disposat a l'ordre d'EHA/4041/2004, de 23 de novembre.

Organigrama – Annex1:

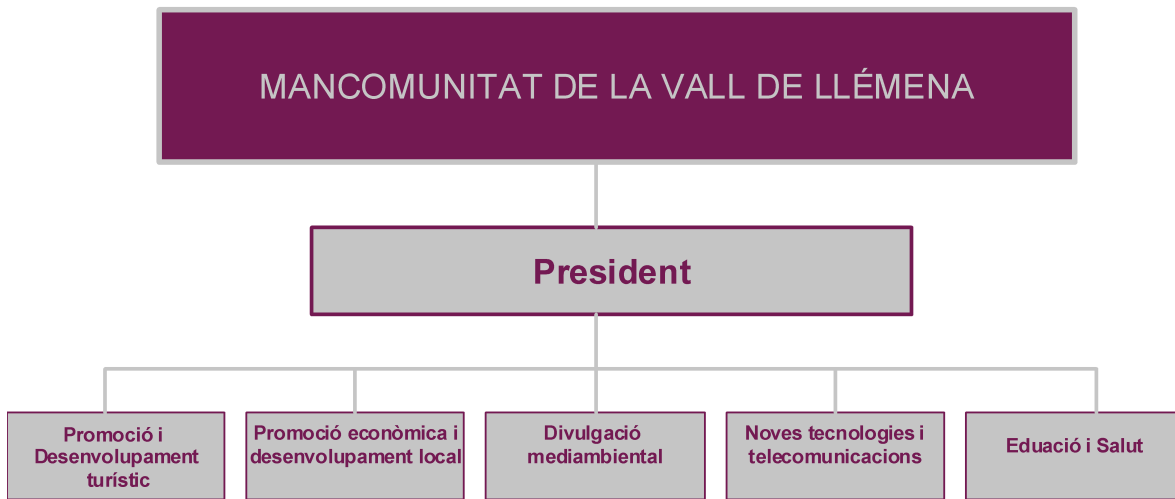

Memòria de l'exercici 2014

2. Gestió dels serveis públics

Les competències i els serveis que presta la **MANCOMUNITAT DE LA VALL DE LLÉMENA** són els següents:

a) Serveis obligatoris:

Els Ajuntaments mancomunats presten els següents serveis obligatoris: enllumenat públic, recollida i tractament de residus, neteja viària, abastament domiciliari d'aigua potable, clavegueram, pavimentació i conservació de vies públiques, jardins i zones verdes, cementiri, biblioteca, mercats, transport públic, protecció civil i brigada d'obres.

b) Serveis voluntaris:

Com a serveis complementaris als servies dels ajuntaments mancomunats, la Mancomunitat presta els següents serveis voluntaris delegades pels ajuntaments de la vall segons el calendari-pla de treball bianual aprovat pels corresponents plens de cada ajuntament:

- Promoció i desenvolupament turístic.
- Promoció econòmica i desenvolupament local.
- Actuacions de sensibilització mediambiental i cura del paisatge.
- Actuacions per a la millora dels serveis educatius i de salut de la vall.
- Estudiar la possible ampliació de l'abast de Ràdio Sant Gregori al conjunt de la vall de Llémèna.

Memòria de l'exercici 2014

4.- Normes de valoració:

Els criteris de valoració dels actius d'immobilitzat són exclusivament el de cost d'adquisició pels béns.

La mancomunitat de la Vall de Llèmena ha adquirit immobilitzat material (Pissarres electròniques) en data 19/12/2014. En aplicació del principi d'importància relativa, donat al curt període de temps d'ús en l'exercici 2014 i pel poc import que representaria, no s'ha dotat l'amortització que correspondria.

En cap cas s'ha incorporat a valors d'immobilitzat costos financers.

La valoració de les existències no es considera significativa.

No ha estat necessari dotar provisions de cap tipus en aquest exercici, atès que les fonts de finançament de la Mancomunitat es realitzen a través de capítol 4 (transferències corrents).

INVERSIONS EN INFRAESTRUCTURA I BÉNS DESTINATS A L'ÚS GENERAL

EXERCICI: 2014

| COMPTE | DESCRIPCIÓ | SALDO INICIAL | ENTRADES O DOTACIONS | AUGMENTS PER TRANSFERÈNCIES O TRASPÀS D'ALTRE COMPTE | SORTIDES, BAIXES O REDUCCIONS | DISMINUCIONS PER TRANSFERÈNCIES O TRASPÀS A ALTRE COMPTE | SALDO FINAL |
|--------|------------|---------------|----------------------|--|-------------------------------|--|-------------|
| | | | | | | | |
| | TOTAL | | | | | | |

INVERSIONS EN INFRAESTRUCTURA I BÉNS DESTINATS A L'ÚS GENERAL

EXERCICI: 2014

OBSERVACIONS.

IMMOBILITZAT INMATERIAL

EXERCICI: 2014

| COMPTE | DESCRIPCIÓ | SALDO INICIAL | ENTRADES O DOTACIONS | AUGMENTS PER TRANSFERÈNCIES O TRASPÀS D'ALTRE COMPTE | SORTIDES, BAIXES O REDUCCIONS | DISMINUCIONS PER TRANSFERÈNCIES O TRASPÀS A ALTRE COMPTE | SALDO FINAL |
|--------|------------|---------------|----------------------|--|-------------------------------|--|-------------|
| | | | | | | | |
| | TOTAL | | | | | | |

OBSERVACIONS.

IMMOBILITZAT MATERIAL

EXERCICI: 2014

| COMPTE | DESCRIPCIÓ | SITUACIÓ | SALDO INICIAL | ENTRADES O DOTACIONS | AUGMENTS PER TRANSFERÈNCIE S O TRASPÀS D'ALTRE COMPTE | SORTIDES, BAIXES O REDUCCIONS | DISMINUCIONS PER TRANSFERÈNCIE S O TRASPÀS A ALTRE COMPTE | SALDO FINAL |
|--------|------------------------|----------|---------------|-------------------------|---|-------------------------------------|---|-------------|
| 2220 | INSTALACIONES TECNICAS | Acabada | 0,00 | 7.000,00 | 0,00 | 0,00 | 0,00 | 7.000,00 |
| | TOTAL | | | 7.000,00 | | | | 7.000,00 |

OBSERVACIONS.

IMMOBILITZAT MATERIAL

EXERCICI: 2014

BÉNS EN RÈGIM DE CESSIÓ TEMPORAL

| COMPTE | DESCRIPCIÓ | TIPUS DE BÉ | NIF CEDENT | DENOMINACIÓ CEDENT | VALOR DEL BÉ |
|--------|------------|-------------|------------|--------------------|--------------|
| | | | | | |
| TOTAL | | | | | |

IMMOBILITZAT MATERIAL

EXERCICI: 2014

BÉNS EN RÈGIM D'ADSCRIPCIÓ

| COMPTE | DESCRIPCIÓ | TIPUS DE BÉ | VALOR DEL BÉ |
|--------|------------|-------------|--------------|
| | | | |
| TOTAL | | | |

IMMOBILITZAT MATERIAL

EXERCICI: 2014

BÉNS AFECTES A GARANTIES

| COMPTE | DESCRIPCIÓ | TIPUS DE BÉ | TIPUS DE GARANTIA | IMPORT DE GARANTIA | VALOR DEL BÉ |
|--------|------------|-------------|-------------------|--------------------|--------------|
| | | | | | |
| | | | | TOTAL | |

OBSERVACIONS.

INVERSIONS GESTIONADES

EXERCICI: 2014

| COMPTE | DESCRIPCIÓ | SALDO INICIAL | ENTRADES O DOTACIONS | AUGMENTS PER TRANSFERÈNCIES O TRASPÀS D'ALTRE COMPTE | SORTIDES, BAIXES O REDUCCIONS | DISMINUCIONS PER TRANSFERÈNCIES O TRASPÀS A ALTRE COMPTE | SALDO FINAL |
|--------|------------|---------------|----------------------|--|-------------------------------|--|-------------|
| TOTAL | | | | | | | |

OBSERVACIONS.

PATRIMONI PÚBLIC DEL SÒL

EXERCICI: 2014

| COMPTE | DESCRIPCIÓ | SALDO INICIAL | ENTRADES O DOTACIONS | AUGMENTS PER TRANSFERÈNCIES O TRASPÀS D'ALTRE COMPTE | SORTIDES, BAIXES O REDUCCIONS | DISMINUCIONS PER TRANSFERÈNCIES O TRASPÀS A ALTRE COMPTE | SALDO FINAL |
|--------|------------|---------------|----------------------|--|-------------------------------|--|-------------|
| TOTAL | | | | | | | |

OBSERVACIONS.

INVERSIONS FINANCERES

EXERCICI: 2014

| COMPTE | DESCRIPCIÓ | SALDO INICIAL | ENTRADES O DOTACIONS | AUGMENTS PER TRANSFERÈNCIES O TRASPÀS D'ALTRE COMPTE | SORTIDES, BAIXES O REDUCCIONS | DISMINUCIONS PER TRANSFERÈNCIES O TRASPÀS A ALTRE COMPTE | SALDO FINAL |
|--------|------------|---------------|----------------------|--|-------------------------------|--|-------------|
| | | | | | | | |
| | TOTAL | | | | | | |

OBSERVACIONS.

INVERSIONS FINANCERES

EXERCICI: 2014

PRÉSTECES SINGULARS SIGNIFICATIUS

| COMPTE | DESCRIPCIÓ | CARACTERÍSTIQUES | IDENTIFICACIÓ DEL DEUTOR | IMPORT |
|--------|------------|------------------|--------------------------|--------|
| | | | | |
| TOTAL | | | | |



EXISTÈNCIES

EXERCICI: 2014

| GRUP | PREU D'ADQUISICIÓ O COST DE PRODUCCIÓ | IMPORT DE LA PROVISIÓ PER DEPRECIACIÓ |
|-------|---------------------------------------|---------------------------------------|
| | | |
| TOTAL | | |

OBSERVACIONS.

TRESORERIA

EXERCICI: 2014

| COMPTE | DESCRIPCIÓ | C.C.C | DESCRIPCIÓ | SALDO INICIAL | COBR. | PAGAMENTS | SALDO FINAL |
|--------------|---|--------------------------|---|------------------|-------------------|-------------------|-------------------|
| 5700 | CAJA OPERATIVA | | CAIXA MANCOMUNITAT DE LA VALL DE LLEMENA | 114,00 | 343,98 | 457,98 | |
| 5700 | CAJA OPERATIVA | | CAIXA MANCOMUNITAT * GESTIÓ MENJADOR | | 800,00 | 800,00 | |
| | | | TOTAL 5700 | 114,00 | 1.143,98 | 1.257,98 | |
| 5710 | BANCOS E INSTITU.CREDITO.CTAS.OPERATIVAS | ES7921008168422200035637 | " LA CAIXA" | 24.925,16 | 33.736,83 | 36.971,54 | 21.690,45 |
| 5710 | BANCOS E INSTITU.CREDITO.CTAS.OPERATIVAS | ES6721008168462300066713 | " LA CAIXA" * GESTIÓ MENJADOR | 64.901,72 | 155.591,29 | 138.334,87 | 82.158,14 |
| | | | TOTAL 5710 | 89.826,88 | 189.328,12 | 175.306,41 | 103.848,59 |
| TOTAL | | | | 89.940,88 | 190.472,10 | 176.564,39 | 103.848,59 |

OBSERVACIONS.

FONS PROPIS

EXERCICI: 2014

| COMPTE | DESCRIPCIÓ | SALDO INICIAL | ENTRADES O DOTACIONS | AUGMENTS PER TRANSFERÈNCIES O TRASPÀS D'ALTRE COMPTE | SORTIDES, BAIXES O REDUCCIONS | DISMINUCIONS PER TRANSFERÈNCIES O TRASPÀS A ALTRE COMPTE | SALDO FINAL |
|--------|-------------------------------------|---------------|----------------------|--|-------------------------------|--|-------------|
| 1200 | RESULTADOS DE EJERCICIOS ANTERIORES | 6.710,13 | 7.126,54 | 0,00 | 0,00 | 0,00 | 13.836,67 |
| 1290 | RESULTADOS DEL EJERCICIO | 7.126,54 | 114.125,29 | 0,00 | 7.126,54 | 0,00 | 114.125,29 |
| | TOTAL | 13.836,67 | 121.251,83 | | 7.126,54 | | 127.961,96 |

OBSERVACIONS.

ESTAT DEL DEUTE. CAPITALS

1.1) DEUTES EN MONEDA CAPITAL

EXERCICI 2014

| IDENTIFICACIÓ DEL DEUTE | PENDENT A 1 DE GENER | CREACIONS | AMORTITZAT. I ALTRES DISMINUCIONS | PENDENT A 31 DE DESEMBRE | | |
|-------------------------|----------------------|-----------|-----------------------------------|--------------------------|--------------|-------|
| | | | | LLARG TERMINI | CURT TERMINI | TOTAL |
| | | | | | | |
| TOTAL | | | | | | |

OBSERVACIONS.

ESTAT DEL DEUTE. INTERESSOS EXPLÍCITS

2.1) DEUTES EN MONEDA CAPITAL

EXERCICI 2014

| IDENTIFICACIÓ DEL DEUTE | MERITATS I NO VENÇUTS A 1 DE GENER | | MERITACIONS | VENÇUTS A L'EXERCICI | RECTIFICACIONS I TRASPASSOS | MERITATS I NO VENÇUTS A 31 DE DESEMBRE | |
|-------------------------|------------------------------------|--------------|-------------|----------------------|-----------------------------|--|--------------|
| | LLARG TERMINI | CURT TERMINI | | | | LLARG TERMINI | CURT TERMINI |
| | | | | | | | |
| TOTAL | | | | | | | |

OBSERVACIONS.

AVALS CONCEDITS

EXERCICI 2014

| CARACTERÍSTIQUES DE L'AVAL | | | | AVALS A 1 DE GENER | AVALS CONCEDITS EN L'EXERCICI | AVALS CANCEL·LATS EN L'EXERCICI | AVALS A 31 DE DESEMBRE |
|----------------------------|-------------|----------------|----------------|--------------------|-------------------------------|---------------------------------|------------------------|
| NIF Avalat | Denominació | Data Concessió | Data Venciment | | | | |
| Finalitat de l'Aval | | | | | | | |
| | | | | | | | |
| TOTAL | | | | | | | |

OBSERVACIONS.

MANCOMUNITAT DE LA VALL DE LLÉMENA

Data obtenció 20/05/2015

Pàg. 1

ESTAT D'EVOLUCIÓ I SITUACIÓ DELS RECURSOS ADMINISTRATS PER COMPTE D'ALTRES ENS PÚBLICS.

II. DESENVOLUPAMENT DE LES DEVOLUCIONS DE RECURSOS D'ALTRES ENS PÚBLICS.

EXERCICI 2014

| CONCEPTE | DESCRIPCIÓ | DEVOLUCIONS RECONEGUDES | | | | DEVOLUCIONS EFECTUADES A L'EXERCICI | PENDENTS DE PAGAMENT A 31 DE DESEMBRE |
|----------|------------------|--------------------------|-----------------------------|--------------|-------|-------------------------------------|---------------------------------------|
| | | SALDO INICIAL PENDENT DE | MODIFICACIONS SALDO INICIAL | A L'EXERCICI | TOTAL | | |
| | | | | | | | |
| | Totals | | | | | | |

MANCOMUNITAT DE LA VALL DE LLÉMENA

Data obtenció 20/05/2015

Pàg. 1

ESTAT D'EVOLUCIÓ I SITUACIÓ DELS RECURSOS ADMINISTRATS PER COMPTE D'ALTRES ENS PÚBLICS.

III. OBLIGACIONS DERIVADES DE LA GESTIÓ.

EXERCICI 2014

| CONCEPTE | DESCRIPCIÓ | PENDENT DE PAGAMENT | | | | | PAGAMENTS REALITZATS | PENDENTS DE PAGAMENT A 31 DE DESEMBRE |
|----------|------------------|---------------------|-----------------------------|--------------------|------------|-------|----------------------|---------------------------------------|
| | | SALDO INICIAL | MODIFICACIONS SALDO INICIAL | RECAPTACIÓ LÍQUIDA | REINTEGRAM | TOTAL | | |
| | | | | | | | | |
| | Totals | | | | | | | |

OPERACIONS NO PRESSUPOSTÀRIES DE TRESORERIA

EXERCICI: 2014

1.- DEUTORS

| CONCEPTE | DESCRIPCIÓ | SALDO 1 DE GNER | MODIFICACIONS SALDO INICIAL | CÀRRECS REALITZATS EN EXERCICI | TOTAL DEUTORS | ABONAMENTS REALITZATS EN EXERCICI | DEUTORS PENDENTS DE COBRAMENT A 31 DE |
|----------|------------|-----------------|-----------------------------|--------------------------------|---------------|-----------------------------------|---------------------------------------|
| | | | | | | | |
| | TOTAL | | | | | | |

OPERACIONS NO PRESSUPOSTÀRIES DE TRESORERIA

Data obtenció 20/05/2015

Pàg. 1

EXERCICI: 2014

2.- CREDITORS

| CONCEPTE | DESCRIPCIÓ | SALDO 1 DE GENER | MODIFICACIONS SALDO INICIAL | ABONAMENTS REALITZATS EN EXERCICI | TOTAL CREDITORS | CÀRRECS REALITZATS EN EXERCICI | CREDITORS PDTS. DE PAGAMENT A 31 DE DESEMBRE |
|----------|--|------------------|-----------------------------|-----------------------------------|-----------------|--------------------------------|--|
| 20001 | I.R.P.F. RETENCION TREBALL PERSONAL | | | | | | |
| 20002 | I.R.P.F. RETENCIO PROFESSIONALS | | | 88,99 | 88,99 | 88,99 | |
| 20030 | QUOTA DEL TREBALLADOR A LA SEURETAT SOCIAL | | | | | | |
| 20081 | FIANCES A CURT TERMINI DE EJECCIO DE CONTRACTES EN EFECTIU | 180,00 | | | 180,00 | | 180,00 |
| 20120 | DEPOSITOS REBUTS AJUNTAMENTS DE LA VALL | | | | | | |
| 20701 | GESTIÓ MENJADOR ESCOLA AGUSTÍ GIFRE | 64.901,72 | | 166.790,84 | 231.692,56 | 231.692,56 | |
| 20702 | CONVENI CARITAS SANT GREGORI | | | | | | |
| 20703 | ESCULTURA PERE JOAN SALA | | | | | | |
| TOTAL | | 65.081,72 | | 166.879,83 | 231.961,55 | 231.781,55 | 180,00 |

OPERACIONS NO PRESSUPOSTÀRIES DE TRESORERIA

EXERCICI: 2014

3.- APLICAC. PENDENTS D'APLICACIÓ. INGRESSOS.

| CONCEPTE | DESCRIPCIÓ | COBRAMENTS PDTs. D'APLICACIÓ A 1 DE GENER | MODIFICACIONS SALDO INICIAL | COBRAMENTS REALIZATS EN EXERCICI | TOTAL COBRAMENTS PDTs. APLICACIÓ | COBRAMENTS APLICATS EN EXERCICI | COBRAMENTS PDTs. D'APLICACIÓ A 31 DE DESEMBRE |
|----------|------------|---|--------------------------------|--|--|---------------------------------------|---|
| | | | | | | | |
| TOTAL | | | | | | | |

OPERACIONS NO PRESSUPOSTÀRIES DE TRESORERIA

Data obtenció 20/05/2015

Pàg. 1

EXERCICI: 2014

4.- APLICACIONS PENDENTS D'APLICACIÓ. PAGAM.

| CONCEPTE | DESCRIPCIÓ | PAGAMENTS PDTs. APLICACIÓ A 1 DE GENER | MODIFICACIONS SALDO INICIAL | PAGAMENTS REALITZATS EN EXERCICI | TOTAL PAGAMENTS PDTs. APLICACIÓ | PAGAMENTS APLICATS EN EXERCICI | PAGAMENTS PDTs. D'APLICACIÓ A 31 DE DESEMBRE |
|----------|-----------------|--|--------------------------------|--|------------------------------------|--------------------------------------|--|
| 40000 | PENDENT APLICAR | | | | | | |
| TOTAL | | | | | | | |

EXERCICI: 2014

SUBVENCIONS REBUDES PENDENTS DE JUSTIFICAR

| CARACTERÍSTIQUES | IMPORT REBUT | IMPORT PENDENT DE JUSTIFICAR |
|------------------|--------------|------------------------------|
| TOTAL | | |

OBSERVACIONS.

EXERCICI: 2014

TRANSFERÈNCIES I SUBVENCIONS CONCEDIDES SIGNIFICATIVES

| CARACTERÍSTIQUES DE LA SUBVENCIÓ | DADES IDENTIFICATIVES DEL PERCEPTOR | IMPORT |
|----------------------------------|-------------------------------------|--------|
| | | |
| | TOTAL | |

OBSERVACIONS.

ESTAT DE VALORS REBUTS EN DIPÒSIT

EXERCICI: 2014

| CONCEPTE | DESCRIPCIÓ | SALDO 1 DE GENER | MODIFICACIONS SALDO INICIAL | DIPÒSITS REBUTS EN EXERCICI | TOTAL DIPÒSITS REBUTS | DIPÒSITS CANCEL·LATS | DIPÒSITS PENDENTS DE DEVOLUCIÓ A 31 DE DESEMBRE |
|----------|------------|------------------|-----------------------------|-----------------------------|-----------------------|----------------------|---|
| | | | | | | | |
| TOTAL | | | | | | | |

QUADRE DE FINANÇAMENT- (PART II)

| VARIACIONS DE CAPITAL CIRCULANT (Resum) | EXERCICI 2014 | | EXERCICI 2013 | |
|---|------------------|--------------|------------------|------------------|
| | AUGMENTS | DISMINUCIONS | AUGMENTS | DISMINUCIONS |
| 1. Existències | | | | |
| a) Existències | | | | |
| 2. Deutors | 48.091,62 | | 2.775,04 | |
| a) Pressupostaris | 48.091,62 | | 2.775,04 | |
| b) No pressupostaris | | | | |
| c) Per Administració de Recursos d'altres ens | | | | |
| d) Variació de provisions | | | | |
| 3. Creditors | 45.125,96 | | | 38.780,94 |
| a) Pressupostaris | | 19.775,76 | 3.729,62 | |
| b) No pressupostaris | 64.901,72 | | | 42.510,56 |
| c) Per Administració de recursos d'altres ens | | | | |
| TEXTO PARA CNF | | | | |
| 5. Emprèstits i altres deutes a curt termini | | | | |
| a) Emprèstits i altres emissions | | | | |
| b) Préstecs rebuts i altres conceptes | | | | |
| 6. Altres comptes no bancaris | | | | |
| 7. Tresoreria | 13.907,71 | | 43.132,44 | |
| a) Caixa | | 114,00 | 114,00 | |
| b) Bancs i institucions de crèdit | 14.021,71 | | 43.018,44 | |
| 8. Ajustaments per periodificació | | | | |
| a). Ajustes por periodificación | | | | |
| b) Ajustaments per periodificació Creditors | | | | |
| b) Ajustaments per periodificació Creditors | | | | |
| TOTAL | 127.015,05 | 19.889,76 | 49.637,10 | 42.510,56 |
| VARIACIÓ DEL CAPITAL CIRCULANT | 107.125,29 | | 7.126,54 | |

MANCOMUNITAT DE LA VALL DE LLÉMENA

Data obtenció 20/05/2015

PRESSUPOST DE DESPESES. EXERCICI CORRENT

Pàg. 1

MODIFICACIONS DE CRÈDIT

EXERCICI 2014

| APLIC. PRESSUPOSTÀRIA | DESCRIPCIÓ | CRÈDITS EXTRAORD. | SUPLEMENTS DE CRÈDIT | AMPLIACIONS DE CRÈDIT | TRANSFERÈNCIES CRÈDIT | | INCORPORACIÓ ROMANENTS DE CRÈDIT | CRÈDITS GENERATS | BAIXES PER ANUL·L. | AJUSTAMENTS PER PRÒRROGA | TOTAL MODIFICACIÓ |
|--------------------------|--|----------------------|-------------------------|--------------------------|-----------------------|-----------|--|---------------------|-----------------------|-----------------------------|----------------------|
| | | | | | POSITIVES | NEGATIVES | | | | | |
| 06.420.2260008 | GESTIÓ MENJADOR ESCOLA AGUSTÍ GIFRE | | | | | | | 47.000,00 | | | 47.000,00 |
| 06.420.6230000 | INVERSIO MENJADOR ESCOLA AGUSTÍ GIFRE | | | | | | | 15.000,00 | | | 15.000,00 |
| 06.420.6230001 | MATERIAL INFORMATIC ESCOLA AGUSTÍ GIFRE | | | | 800,00 | | | 6.200,00 | | | 7.000,00 |
| 09.337.2260006 | FUNCIONAMENT JOVENTUT | | | | | 800,00 | | | | | -800,00 |
| 11.330.2260003 | FUNCIONAMENT CULTURA | | | | | | | 3.820,63 | | | 3.820,63 |
| 13.920.2700001 | FONS DE CONTINGÈNCIA | | | | | | | 84.624,87 | | | 84.624,87 |
| 16.432.2260005 | FUNCIONAMENT TURISME | | | | | | | 525,00 | | | 525,00 |
| TOTAL | | | | | 800,00 | 800,00 | | 157.170,50 | | | 157.170,50 |

EXERCICI CORRENT
PRESSUPOST DE DESPESES

Data obtenció 20/05/2015

Pàg. 1

ROMANENTS DE CRÈDIT

EXERCICI 2014

| APLIC. PRESSUPOSTÀRIA | DESCRIPCIÓ | ROMANENTS COMPROMESOS | | ROMNENTS NO COMPROMESOS | |
|--------------------------|---|-----------------------|------------------|-------------------------|------------------|
| | | INCORPORABLES | NO INCORPORABLES | INCORPORABLES | NO INCORPORABLES |
| 2014 01 920 2260001 | FUNCIONAMENT SERVEIS GENERALS | | | | |
| 2014 06 420 2260008 | GESTIÓ MENJADOR ESCOLA AGUSTÍ GIFRE | | | | 6.357,61 |
| 2014 06 420 6230000 | INVERSIO MENJADOR ESCOLA AGUSTÍ GIFRE | | | 15.000,00 | |
| 2014 06 420 6230001 | MATERIAL INFORMATIC ESCOLA AGUSTÍ GIFRE | | | | |
| 2014 09 337 2260006 | FUNCIONAMENT JOVENTUT | | | | 481,10 |
| 2014 11 330 2260003 | FUNCIONAMENT CULTURA | | | | 428,93 |
| 2014 11 334 4800001 | SUBVENCIONS A ENTITATS CULTURALS | | | | |
| 2014 13 011 3590001 | DESPESES FINANCERES | | | | 175,86 |
| 2014 13 920 2700001 | FONS DE CONTINGÈNCIA | | | | 84.624,87 |
| 2014 14 491 2220001 | FUNCIONAMENT NOVES TECNOLOGIES | | | | 297,94 |
| 2014 15 233 2260007 | AJUDES SOCIALS | | | | |
| 2014 16 241 2260004 | FUNCIONAMENT PROMOCIÓ ECONOMICA | | | | 210,42 |
| 2014 16 430 4800002 | SUBVENCIONS A ENTITATS PROMOCIÓ | | | | |
| 2014 16 432 2260005 | FUNCIONAMENT TURISME | 2.041,50 | | | 47,05 |
| TOTAL | | 2.041,50 | | 15.000,00 | 92.623,78 |

**EXERCICI CORRENT
PRESSUPOST DE DESPESES**

PROJECTES DE DESPESES

EXERCICI 2014

| Codi Projecte / Denominació | ANY D' INICI | DURADA (anys) | FIN. AFECT. | DESPESA PREVISTA | DESPESA COMPROMESA | OBLIGACIONS RECONEGUDES | | | DESPESA PENDENT DE REALITZAR |
|-----------------------------|--------------|------------------|----------------|---------------------|-----------------------|-------------------------|--------------|-------|------------------------------------|
| | | | | | | 1 DE GENER | A L'EXERCICI | TOTAL | |
| | | | NO | | | | | | |
| TOTAL | | | | | | | | | |

PRESSUPOST DE DESPESES. EXERCICI CORRENT

EXERCICI 2014

CREDITORS PER OPERACIONS PENDENTS D'APLICAR A PRESSUPOST

| DESCRIPCIÓ | APLIC. PRESSUPOSTÀRIA | IMPORT | PAGAT |
|------------|-----------------------|--------|-------|
| | .. | | |
| | TOTAL | | |

**PRESSUPOST D'INGRESSOS. EXERCICI CORRENT
PROCÉS DE GESTIÓ**

DRETS ANUL-LATS**EXERCICI 2014**

| APLICACIÓ PRESSUPOSTÀRIA | DESCRIPCIÓ | ANUL·LACIÓ DE LIQUIDACIONS | APLAÇAMENT I FRACCIONAMENT | DEVOLUCIÓ D'INGRESSOS | TOTAL DRETS ANUL-LATS |
|--------------------------|---|----------------------------|----------------------------|-----------------------|-----------------------|
| 02.46200 | APORTACIÓ AJUNTAMENT DE SANT GREGORI | | | | |
| 02.46201 | APORTACIÓ AJUNTAMENT DE CANET D'ADRI | | | | |
| 02.46202 | APORTACIÓ AJUNTAMENT DE SANT MARTI DE LLÉMENA | | | | |
| 02.46203 | APORTACIÓ AJUNTAMENT DE SANT ANIOL DE FINESTRES | | | | |
| 06.34000 | GESTIO MENJADOR ESCOLA AGUSTI GIFRE | | | | |
| 06.34001 | LIQUIDACIÓ MENJADOR ESCOLA AGUSTI GIFRE | | | | |
| 06.46100 | SUBVENCIÓ DDGI MATERIAL INFORMATIC | | | | |
| 06.46204 | SUBVENCIÓ AJ. ST. GREGORI ENSENYAMENT | | | | |
| 06.46500 | SUBVENCIÓ CONSELL COMARCAL MENJADOR | | | | |
| 11.39900 | INGRESSOS FESTA REMENÇA | | | | |
| 14.55000 | CONCESSIÓ SERVEI WIMAX | | | | |
| 16.39901 | INGRESSOS TURISME | | | | |
| | TOTAL | | | | |

PRESSUPOST D' INGRESSOS. EXERCICI CORRENT
PROCÉS DE GESTIÓ

DRETS CANCEL-LATS

EXERCICI 2014

| APLICACIÓ PRESSUPOSTÀRIA | DESCRIPCIÓ | COBROS EN ESPÈCIE | INSOLVÈNCIES | ALTRES CAUSES | TOTAL DRETS CANCEL-LATS |
|--------------------------|---|-------------------|--------------|---------------|-------------------------|
| 02.46200 | APORTACIÓ AJUNTAMENT DE SANT GREGORI | | | | |
| 02.46201 | APORTACIÓ AJUNTAMENT DE CANET D'ADRI | | | | |
| 02.46202 | APORTACIÓ AJUNTAMENT DE SANT MARTI DE LLÉMENA | | | | |
| 02.46203 | APORTACIO AJUNTAMENT DE SANT ANIOL DE FINESTRES | | | | |
| 06.34000 | GESTIO MENJADOR ESCOLA AGUSTI GIFRE | | | | |
| 06.34001 | LIQUIDACIÓ MENJADOR ESCOLA AGUSTI GIFRE | | | | |
| 06.46100 | SUBVENCIO DDGI MATERIAL INFORMATIC | | | | |
| 06.46204 | SUBVENCIO AJ. ST. GREGORI ENSENYAMENT | | | | |
| 06.46500 | SUBVENCIO CONSELL COMARCAL MENJADOR | | | | |
| 11.39900 | INGRESSOS FESTA REMENÇA | | | | |
| 14.55000 | CONCESSIÓ SERVEI WIMAX | | | | |
| 16.39901 | INGRESSOS TURISME | | | | |
| | TOTAL | | | | |

**PRESSUPOST D' INGRESSOS. EXERCICI CORRENT
PROCÉS DE GESTIÓ**

RECAPTACIÓ NETA**EXERCICI 2014**

| APLICACIÓ PRESSUPOSTÀRIA | DESCRIPCIÓ | RECAPTACIÓ TOTAL | DEVOLUCIONS D'INGRÉS | RECAPTACIÓ NETA |
|-----------------------------|---|------------------|----------------------|-----------------|
| 02.46200 | APORTACIÓ AJUNTAMENT DE SANT GREGORI | 9.045,71 | | 9.045,71 |
| 02.46201 | APORTACIÓ AJUNTAMENT DE CANET D'ADRI | 5.089,02 | | 5.089,02 |
| 02.46202 | APORTACIÓ AJUNTAMENT DE SANT MARTI DE LLÉMENA | 5.274,87 | | 5.274,87 |
| 02.46203 | APORTACIÓ AJUNTAMENT DE SANT ANIOL DE FINESTRES | 4.560,40 | | 4.560,40 |
| 06.34000 | GESTIO MENJADOR ESCOLA AGUSTI GIFRE | 363,30 | | 363,30 |
| 06.34001 | LIQUIDACIÓ MENJADOR ESCOLA AGUSTI GIFRE | 100.134,46 | | 100.134,46 |
| 06.46100 | SUBVENCIO DDGI MATERIAL INFORMATIC | | | |
| 06.46204 | SUBVENCIO AJ. ST. GREGORI ENSENYAMENT | | | |
| 06.46500 | SUBVENCIO CONSELL COMARCAL MENJADOR | | | |
| 11.39900 | INGRESSOS FESTA REMENÇA | 3.820,63 | | 3.820,63 |
| 14.55000 | CONCESSIÓ SERVEI WIMAX | 3.600,00 | | 3.600,00 |
| 16.39901 | INGRESSOS TURISME | 615,00 | | 615,00 |
| | TOTAL | 132.503,39 | | 132.503,39 |

**PRESSUPOST D' INGRESSOS. EXERCICI CORRENT
PROCÉS DE GESTIÓ**

DEVOLUCIONS D'INGRESSOS**EXERCICI 2014**

| APLIC. PRESSUPOST. | DESCRIPCIÓ | PENDENT DE PAGAMENT A 1 DE GENER | MODIFICACIONS A LA SALUTACIÓ INICIAL I | RECONEGUDES A L'EXERCICI | TOTAL DEVOLUCIONS RECONEGUDES | PRESCRIPCIONS | PAGADES A L'EXERCICI | PENDENT DE PAGAMENT A 31 DE DESEMBRE |
|-----------------------|---|--|--|-----------------------------|-------------------------------------|---------------|-------------------------|--|
| 02.46200 | APORTACIÓ AJUNTAMENT DE SANT GREGORI | | | | | | | |
| 02.46201 | APORTACIÓ AJUNTAMENT DE CANET D'ADRI | | | | | | | |
| 02.46202 | APORTACIÓ AJUNTAMENT DE SANT MARTI DE LLÉMENA | | | | | | | |
| 02.46203 | APORTACIÓ AJUNTAMENT DE SANT ANIOL DE FINESTRES | | | | | | | |
| 06.34000 | GESTIÓ MENJADOR ESCOLA AGUSTI GIFRE | | | | | | | |
| 06.34001 | LIQUIDACIÓ MENJADOR ESCOLA AGUSTI GIFRE | | | | | | | |
| 06.46100 | SUBVENCIÓ DDGI MATERIAL INFORMÀTIC | | | | | | | |
| 06.46204 | SUBVENCIÓ AJ. ST. GREGORI ENSENYAMENT | | | | | | | |
| 06.46500 | SUBVENCIÓ CONSELL COMARCAL MENJADOR | | | | | | | |
| 11.39900 | INGRESSOS FESTA REMENÇA | | | | | | | |
| 14.55000 | CONCESSIÓ SERVEI WIMAX | | | | | | | |
| 16.39901 | INGRESSOS TURISME | | | | | | | |
| | TOTAL | | | | | | | |

**PRESSUPOST D' INGRESSOS. EXERCICI CORRENT
PROCÉS DE GESTIÓ**

COMPROMISOS CONCERTATS**EXERCICI 2014**

| APLICACIÓ PRESSUPOSTÀRIA | DESCRIPCIÓ | COMPROMISOS CONCERTATS | | | COMPROMISOS REALITZATS | COMPROMISOS PENDENTS DE REALITZAR A 31 DE DESEMBRE |
|-----------------------------|---|--------------------------------|--------------|-------|---------------------------|---|
| | | INCORPORATS DE PTS. TANCATS | A L'EXERCICI | TOTAL | | |
| 02.46200 | APORTACIÓ AJUNTAMENT DE SANT GREGORI | | | | | |
| 02.46201 | APORTACIÓ AJUNTAMENT DE CANET D'ADRI | | | | | |
| 02.46202 | APORTACIÓ AJUNTAMENT DE SANT MARTI DE LLÉMENA | | | | | |
| 02.46203 | APORTACIÓ AJUNTAMENT DE SANT ANIOL DE FINESTRES | | | | | |
| 06.34000 | GESTIO MENJADOR ESCOLA AGUSTI GIFRE | | | | | |
| 06.34001 | LIQUIDACIÓ MENJADOR ESCOLA AGUSTI GIFRE | | | | | |
| 06.46100 | SUBVENCIO DDGI MATERIAL INFORMATIC | | | | | |
| 06.46204 | SUBVENCIO AJ. ST. GREGORI ENSENYAMENT | | | | | |
| 06.46500 | SUBVENCIO CONSELL COMARCAL MENJADOR | | | | | |
| 11.39900 | INGRESSOS FESTA REMENÇA | | | | | |
| 14.55000 | CONCESSIÓ SERVEI WIMAX | | | | | |
| 16.39901 | INGRESSOS TURISME | | | | | |
| | TOTAL | | | | | |

EXERCICIS TANCATS
OBLIGACIONS DE PRESSUPOSTOS TANCATS

EXERCICI 2014

| Aplic. Pressupostària | Descripció | Obligacions pendents de pagament a 1 de Gener | Modificacions saldo inicial i anul·lacions | Total Obligacions | Prescripcions | Pagaments realitzats | Obligacions pendents de pagament a 31 de Desembre |
|--------------------------|-------------------------------------|---|---|-------------------|---------------|----------------------|---|
| 2013.01.920.2260001 | FUNCIONAMENT SERVEIS GENERALS | 14.800,00 | | 14.800,00 | | 14.800,00 | |
| 2013.11.334.4800001 | SUBVENCIONS A ENTITATS CULTURALS | 169,00 | | 169,00 | | 169,00 | |
| 2013.14.491.2220001 | FUNCIONAMENT NOVES TECNOLOGIES | 759,88 | | 759,88 | | 759,88 | |
| 2013.16.241.2260004 | FUNCIONAMENT BORSA DE TREBALL | 303,79 | | 303,79 | | 303,79 | |
| 2013.16.430.4800002 | SUBVENCIONS A ENTITATS PROMOCIÓ | 300,00 | | 300,00 | | 300,00 | |
| 2013.16.432.2260005 | FUNCIONAMENT I PROMOCIO TURISME | 1.371,28 | | 1.371,28 | | 1.371,28 | |
| | | 17.703,95 | | 17.703,95 | | 17.703,95 | |

DRETS A COBRAR DE PRESSUPOSTOS TANCATS

EXERCICI 2014

| APLICACIÓ PRESSUPOSTÀRIA | DESCRIPCIÓ | PENDENT DE COBRAMENT A 1 DE GENER | MODIFICACIONS SALDO INICIAL | DRETS ANUL-LATS | | TOTAL DRETS ANUL-LATS |
|-----------------------------|---------------------------------------|---|--------------------------------|-------------------------------|-------------------------------|--------------------------|
| | | | | ANUL-LACIÓ DE LIQUIDACIONS | APLAÇAMENT I FRACCIONAMENT | |
| 2011.11.45000 | APORTACIONS D'ALTRES ORGANISMES | 447,86 | | | | |
| 2011.16.45001 | SUBVENCIÓ SOC SENYALITZACIÓ TURÍSTICA | 929,45 | | | | |
| 2011.16.45002 | SUBVENCIÓ SOC PROGRAMA OCUPACIÓ | 698,65 | | | | |
| 2013.06.34900 | GESTIÓ MENJADOR | 3.000,00 | | | | |
| 2013.11.45000 | SUBVENCIÓ GENERALITAT FESTA REMENÇA | 576,00 | | | | |
| 2013.11.46100 | SUBVENCIÓ DDGI FESTA REMENÇA | 1.029,50 | | | | |
| TOTAL | | 6.681,46 | | | | |

EXERCICIS TANCATS

DRETS A COBRAR DE PRESSUPOSTOS TANCATS

EXERCICI 2014

| APLICACIÓ PRESSUPOSTÀRIA | DESCRIPCIÓ | DRETS CANCEL-LATS | | | | TOTAL DRETS CANCEL-LATS | RECAPTACIÓ | PENDENT DE COBRAMENT A 31 DE DESEMBRE |
|-----------------------------|--|----------------------|--------------|---------------|------------------|----------------------------|------------|---|
| | | COBROS EN ESPÈCIE | INSOLVÈNCIES | PRESCRIPCIONS | ALTRES CAUSES | | | |
| 2011.11.45000 | APORTACIONS D'ALTRES ORGANISMES | | | | | | | 447,86 |
| 2011.16.45001 | SUBVENCIÓ SOC SENYALITZACIÓ TURÍSTICA | | | | | | | 929,45 |
| 2011.16.45002 | SUBVENCIÓ SOC PROGRAMA OCUPACIÓ | | | | | | | 698,65 |
| 2013.06.34900 | GESTIÓ MENJADOR | | | | 3.000,00 | 3.000,00 | | |
| 2013.11.45000 | SUBVENCIÓ GENERALITAT FESTA REMENÇA | | | | | | 576,00 | |
| 2013.11.46100 | SUBVENCIÓ DDGI FESTA REMENÇA | | | | | | 1.029,50 | |
| TOTAL | | | | | 3.000,00 | 3.000,00 | 1.605,50 | 2.075,96 |

EXERCICIS TANCATS

Data obtenció 20/05/2015

Pàg. 1

VARIACIÓ DE RESULTATS PRESSUPOSTARIS D' EXERCICIS ANTERIORS

| | TOTAL VARIACIÓ DRETS | TOTAL VARIACIÓ OBLIGACIONS | EXERCICI 2014 VARIACIÓ DE RESULTATS PRESSUPOSTARIS D'EXERCICIS ANTERIORS |
|--------------------------------------|-------------------------|-------------------------------|--|
| - a) Operacions corrents | -3.000,00 | | -3.000,00 |
| - b) Altres operacions no financeres | | | |
| - Operacions no financeres (a + b) | -3.000,00 | | -3.000,00 |
| - Actius financers | | | |
| - Passius financers | | | |
| TOTAL | -3.000,00 | | -3.000,00 |

EXERCICIS POSTERIORIS

COMPROMISOS DE DESPESA AMB CÀRREC A PRESSUPOSTOS D'EXERCICIS POSTERIORIS

EXERCICI 2014

| APLIC. PRESSUPOSTÀRIA | DESCRIPCIÓ | COMPROMISOS DE DESPESES ADQUIRITS B CÀRREC AL PRESSUPOST DE L'EXERCICI | | | | |
|--------------------------|------------|--|-------|-------|-------|-----------------|
| | | 2.015 | 2.016 | 2.017 | 2.018 | ANYS SUCCESSIUS |
| ... | | | | | | |
| TOTAL | | | | | | |

EXERCICIS POSTERIORIS

COMPROMISOS D'INGRÉS AMB CÀRREC A PRESSUPOSTOS D'EXERCICIS POSTERIORIS

EXERCICI 2014

| APLICACIÓ PRESSUPOSTÀRIA | DESCRIPCIÓ | COMPROMISOS D'INGRESSOS CONCERTATS IMPUTABLES A L'EXERCICI | | | | |
|--------------------------|------------|--|------|------|------|-----------------|
| | | 2015 | 2016 | 2017 | 2018 | ANYS SUCCESSIUS |
| | | | | | | |
| TOTAL | | | | | | |

DESPESES AMB FINANÇAMENT AFECTADA

DESVIACIONS DE FINANÇAMENT

EXERCICI 2014

| CODI DE DESPESA | DESCRIPCIÓ | DESVIACIONS DE L'EXERCICI | | DESVIACIONS ACUMULADES | |
|-----------------|------------|---------------------------|-----------|------------------------|-----------|
| | | POSITIVES | NEGATIVES | POSITIVES | NEGATIVES |
| TOTAL | | | | | |

ESTAT DEL romanent DE TRESORERIA

EXERCICI 2014

| COMPONENTS | IMPORTS | | IMPORTS | |
|---|-----------|------------|--------------|-----------|
| | ANY | | ANY ANTERIOR | |
| 1. Fons líquids | | 103.848,59 | | 89.940,88 |
| 2. Drets pendents de cobrament | | 54.773,08 | | 6.681,46 |
| + del Pressupost corrent | 52.697,12 | | 4.605,50 | |
| + del Pressupost tancat | 2.075,96 | | 2.075,96 | |
| + d'Operacions no pressupostàries | | | | |
| - cobraments realitzats pendents d'aplicació definitiva | | | | |
| 3. Obligacions pendents de pagament | | 37.659,71 | | 82.785,67 |
| + del Pressupost corrent | 37.479,71 | | 17.703,95 | |
| + del Pressupost tancat | | | | |
| + d'Operacions no pressupostàries | 180,00 | | 65.081,72 | |
| - pagaments realitzats pendents d'aplicació definitiva | | | | |
| I. romanents de tresoreria total (1 + 2 - 3) | | 120.961,96 | | 13.836,67 |
| II. Saldos de dubtós cobrament | | | | |
| III. Excés de finançament afectat | | | | |
| IV. romanent de tresoreria per a despeses generals (I - II - III) | | 120.961,96 | | 13.836,67 |

INDICADORS FINANCERS I PATRIMONIALS

EXERCICI 2014

| | | |
|---|---------------------|---|
| $\text{LIQUIDITAT IMMEDIATA} = \frac{\text{FONS LÍQUIDS}}{\text{OBLIGACIONS PENDENTS DE PAGAMENT}}$ | | |
| LIQUIDITAT IMMEDIATA | FONS LÍQUIDS | OBLIGACIONS PENDENTS DE PAGAMENT |
| 2,76 | 103.848,59 | 37.659,71 |

| | | | |
|--|---------------------|------------------------------------|---|
| $\text{SOLVÈNCIA A CURT TERMINI} = \frac{(\text{FONS LÍQUIDS} + \text{DRETS PENDENTS DE COBRAMENT})}{\text{OBLIGACIONS PENDENTS DE PAGAMENT}}$ | | | |
| SOLVÈNCIA A CURT TERMINI | FONS LÍQUIDS | DRETS PENDENTS DE COBRAMENT | OBLIGACIONS PENDENTS DE PAGAMENT |
| 4,21 | 103.848,59 | 54.773,08 | 37.659,71 |

| | | |
|---|-----------------------------------|-----------------------|
| $\text{ENDEUTAMENT PER HABITANT} = \frac{\text{PASSIU EXIGIBLE (FINANCER)}}{\text{N. D'HABITANTS}}$ | | |
| ENDEUTAMENT PER HABITANT | PASSIU EXIGIBLE (FINANCER) | N. D'HABITANTS |
| 0,00 | 0,00 | 4.769 |

INDICADORS PRESSUPOSTARIS

DEL PRESSUPOST CORRENT

EXERCICI 2014

| EXECUCIÓ DEL PRESSUPOST DE DESPESES = OBLIGACIONS RECONEGUDES NETES / CRÈDITS DEFINITIVUS | | |
|---|-------------------------------|---------------------|
| EXECUCIÓ DEL PRESSUPOST DE DESPESES | OBLIGACIONS RECONEGUDES NETES | CRÈDITS DEFINITIVUS |
| 0,41 | 75.075,22 | 184.740,50 |

| REALITZACIÓ DE PAGAMENTS = PAGAMENTS LÍQUIDS / OBLIGACIONS RECONEGUDES NETES | | |
|--|-------------------|-------------------------------|
| REALITZACIÓ DE PAGAMENTS | PAGAMENTS LÍQUIDS | OBLIGACIONS RECONEGUDES NETES |
| 0,50 | 37.595,51 | 75.075,22 |

| DESPESA PER HABITANT = OBLIGACIONS RECONEGUDES NETES / N. D _i HABITANTS | | |
|--|-------------------------------|-----------------------------|
| DESPESA PER HABITANT | OBLIGACIONS RECONEGUDES NETES | N. D _i HABITANTS |
| 15,74 | 75.075,22 | 4.769 |

| INVERSIÓ PER HABITANT = OBLIGACIONS RECONEGUDES NETES (Cap. VI i VII) / N. D _i HABITANTS | | |
|---|---|-----------------------------|
| INVERSIÓ PER HABITANT | OBLIGACIONS RECONEGUDES NETES (Cap. VI i VII) | N. D _i HABITANTS |
| 1,47 | 7.000,00 | 4.769 |

| ESFORÇ INVERSOR = OBLIGACIONS RECONEGUDES NETES (Cap. VI i VII) / OBLIGACIONS RECONEGUDES NETES | | |
|---|---|-------------------------------|
| ESFORÇ INVERSOR | OBLIGACIONS RECONEGUDES NETES (Cap. VI i VII) | OBLIGACIONS RECONEGUDES NETES |
| 0,09 | 7.000,00 | 75.075,22 |

| PERÍODE MEDI DE PAGAMENT = 365 * (OBLIGACIONS PENDENTS DE PAGAMENT (Cap. II y VI) / OBLIGACIONS RECONEGUDES NETES (Cap. II y VI)) | | |
|--|---|--|
| PERÍODE MEDI DE PAGAMENT | OBLIGACIONS PENDENTS DE PAGAMENT (Cap. II y VI) | OBLIGACIONS RECONEGUDES NETES (Cap. II y VI) |
| 184,14 | 36.979,71 | 73.301,08 |

| EXECUCIÓ DEL PRESSUPOST D' INGRESSOS = DRETS RECONEGUTS NETS / PREVISIONS DEFINITIVES | | |
|---|-----------------------|------------------------|
| EXECUCIÓ DEL PRESSUPOST D' INGRESSOS | DRETS RECONEGUTS NETS | PREVISIONS DEFINITIVES |
| 1,00 | 185.200,51 | 184.740,50 |

| REALITZACIÓ DE COBRAMENTS = RECAPTACIÓ NETA / DRETS RECONEGUTS NETS | | |
|---|-----------------|-----------------------|
| REALITZACIÓ DE COBRAMENTS | RECAPTACIÓ NETA | DRETS RECONEGUTS NETS |
| 0,72 | 132.503,39 | 185.200,51 |

INDICADORS PRESSUPOSTARIS

| | | |
|---|--|------------------------------|
| AUTONOMIA = DRETS RECONEGUT NETS (dels cap I, II, III, V, VI, VIII i transferències rebudes) / DRETS RECONEGUTS NETS TOTALS | | |
| AUTONOMIA | DRETS RECONEGUT NETS (dels cap I, II, III, V, VI, VIII i transferències rebudes) | DRETS RECONEGUTS NETS TOTALS |
| 0,72 | 132.560,39 | 185.200,51 |

| | | |
|--|--|------------------------------|
| AUTONOMIA FISCAL = DRETS RECONEGUTS NETS D¿INGRESSOS TRIBUTARIS / DRETS RECONEGUTS NETS TOTALS | | |
| AUTONOMIA FISCAL | DRETS RECONEGUTS NETS D¿INGRESSOS TRIBUTARIS | DRETS RECONEGUTS NETS TOTALS |
| 0,00 | 0,00 | 185.200,51 |

| | | |
|---|--|--------------------------------------|
| MITJANA DE PERÍODE DE COBRAMENT = 365 * (DRETS PENDENTS DE COBRAMENT cap I, II, III / DRETS RECONEGUTS NETS cap I, II, III) | | |
| MITJANA DE PERÍODE DE COBRAMENT | DRETS PENDENTS DE COBRAMENT cap I, II, III | DRETS RECONEGUTS NETS cap I, II, III |
| 0,20 | 57,00 | 104.990,39 |

| | | |
|--|--------------------------------|----------------|
| SUPERÀVIT (o DÉFICIT) PER HABITANT = RESULTAT PRESSUPOSTARI AJUSTAT / N. D¿HABITANTS | | |
| SUPERÀVIT (o DÉFICIT) PER HABITANT | RESULTAT PRESSUPOSTARI AJUSTAT | N. D¿HABITANTS |
| 23,09 | 110.125,29 | 4.769 |

| | | |
|--|--------------------------------|--|
| CONTRIBUCIÓ DEL PRESSUPOST AL ROMANENT DE TRESORERIA = RESULTAT PRESSUPOSTARI AJUSTAT / ROMANENT DE TRESORERIA PER A DESPESES GENERALS | | |
| CONTRIBUCIÓ DEL PRESSUPOST AL ROMANENT DE TRESORERIA | RESULTAT PRESSUPOSTARI AJUSTAT | ROMANENT DE TRESORERIA PER A DESPESES GENERALS |
| 0,91 | 110.125,29 | 120.961,96 |

DE PRESSUPOSTOS TANCATS

| | | |
|--|-----------|--|
| REALITZACIÓ DE PAGAMENTS = PAGAMENT / SALDO INICIAL D¿OBLIGACIONS (+/- Modificacions i Anul·lacions) | | |
| REALITZACIÓ DE PAGAMENTS | PAGAMENTS | SALDO INICIAL D¿OBLIGACIONS (+/- Modificacions i Anul·lacions) |
| 1,00 | 17.703,95 | 17.703,95 |

| | | |
|---|----------|---|
| REALITZACIÓ DE COBRAMENTS = COBR. / SALDO INICIAL DE DRETS (+/- Modificacions i Anul·lacions) | | |
| REALITZACIÓ DE COBRAMENTS | COBR. | SALDO INICIAL DE DRETS (+/- Modificacions i Anul·lacions) |
| 0,44 | 1.605,50 | 3.681,46 |

INDICADORS DE GESTIÓ

EXERCICI 2014

| Cod. C. Cost | Descripció | Tipus de Centre | Descripció Tipus Centre | CH | RC | CP | CC | EH | PP | PH |
|-----------------|------------|-----------------------|-------------------------|----|----|----|----|----|----|----|
| | | | | | | | | | | |

Nota: CH = Cost del Servei / N. d'habitants; RC = Rendiment del servei / Cost del Servei; CP = Cost del Servei / N. prestacions; CC = Cost del servei / Cost estimat del servei;
EH = N. empleats del servei / N. habitants; PP = N. Prestacions realitzades / N. de prestacions previstes; PH = N. de prestacions realitzades / N. d'habitants

Memòria de l'exercici 2014

22.- Aconteixements posteriors al tancament:

Des de la data de tancament de l'exercici fins a la confecció d'aquests Comptes Anuals, s'han produïts fets que no afecten a aquests Comptes Anuals, ja que per la seva importància i significació no s'han d'incloure en aquest apartat de la memòria.

Resum Electrònic: a9bdee643e9fa1fec9dfcbdcc30d5877

(2014)

Pàg.

1

ESTAT DE LIQUIDACIÓ DEL PRESSUPOST DE DESPESES: RESUM PER CLASSIFICACIÓ ECONÒMICA

Capítol: 2 DESPESES CORRENTS EN BÉNS I SERVEIS.

| ARTICLE | CONCEPTE SUBCONCEPTE | CRÈDITS PRESSUPOSTARIS | | | DESPESES COMPROMÈS. | OBLIGACIONS RECONEGUDES NETES | PAGAMENTS | OBLIGACIONS PENDENTS DE PAGAMENT A 31 DE DESEMBRE | ROMANENTS DE CRÈDIT |
|---------|---|------------------------|---------------|-------------|------------------------|-------------------------------------|-----------|--|------------------------|
| | | INICIALS | MODIFICACIONS | DEFINITIVES | | | | | |
| 22 | MATERIAL, SUBMINISTRAMENTS I ALTRES. | | | | | | | | |
| | 222 COMUNICACIONS. | | | | | | | | |
| | 22200 SERVEIS DE TELECOMUNICACIONS. | 1.200,00 | | 1.200,00 | 902,06 | 902,06 | 902,06 | | 297,94 |
| | Total Concepte | 1.200,00 | | 1.200,00 | 902,06 | 902,06 | 902,06 | | 297,94 |
| | 226 DESPESES DIVERSES. | | | | | | | | |
| | 22600 FUNCIONAMENT SERVEIS GENERALS | 24.420,00 | 50.545,63 | 74.965,63 | 67.440,52 | 65.399,02 | 28.419,31 | 36.979,71 | 9.566,61 |
| | Total Concepte | 24.420,00 | 50.545,63 | 74.965,63 | 67.440,52 | 65.399,02 | 28.419,31 | 36.979,71 | 9.566,61 |
| | Total Article | 25.620,00 | 50.545,63 | 76.165,63 | 68.342,58 | 66.301,08 | 29.321,37 | 36.979,71 | 9.864,55 |
| 27 | DESPESES IMPREVISTES I FUNCIONS NO CLASSIFICADES. | | | | | | | | |
| | 270 DESPESES IMPREVISTES | | | | | | | | |
| | 27000 DESPESES IMPRVISTES | | 84.624,87 | 84.624,87 | | | | | 84.624,87 |
| | Total Concepte | | 84.624,87 | 84.624,87 | | | | | 84.624,87 |
| | Total Article | | 84.624,87 | 84.624,87 | | | | | 84.624,87 |
| | Total Capítol | 25.620,00 | 135.170,50 | 160.790,50 | 68.342,58 | 66.301,08 | 29.321,37 | 36.979,71 | 94.489,42 |

(2014)

Pàg.

2

ESTAT DE LIQUIDACIÓ DEL PRESSUPOST DE DESPESES: RESUM PER CLASSIFICACIÓ ECONÒMICA

Capítol: 3 DESPESES FINANCERES.

| ARTICLE | CONCEPTE SUBCONCEPTE | CRÈDITS PRESSUPOSTARIS | | | DESPESES COMPROMÈS. | OBLIGACIONS RECONEGUDES NETES | PAGAMENTS | OBLIGACIONS PENDENTS DE PAGAMENT A 31 DE DESEMBRE | ROMANENTS DE CRÈDIT |
|---------|---|------------------------|---------------|-------------|------------------------|-------------------------------------|-----------|--|------------------------|
| | | INICIALS | MODIFICACIONS | DEFINITIVES | | | | | |
| 35 | INTERESSOS DE DEMORA I ALTRES DESPESES FINANCERES. | | | | | | | | |
| | 359 ALTRES DESPESES FINANCERES. | | | | | | | | |
| | 35900 DESPESES FINANCERES | 250,00 | | 250,00 | 74,14 | 74,14 | 74,14 | | 175,86 |
| | Total Concepte | 250,00 | | 250,00 | 74,14 | 74,14 | 74,14 | | 175,86 |
| | Total Article | 250,00 | | 250,00 | 74,14 | 74,14 | 74,14 | | 175,86 |
| | Total Capítol | 250,00 | | 250,00 | 74,14 | 74,14 | 74,14 | | 175,86 |

(2014)

Pàg.

3

ESTAT DE LIQUIDACIÓ DEL PRESSUPOST DE DESPESES: RESUM PER CLASSIFICACIÓ ECONÒMICA

Capítol: 4 TRANSFERÈNCIES CORRENTS.

| ARTICLE | CONCEPTE SUBCONCEPTE | CRÈDITS PRESSUPOSTARIS | | | DESPESES COMPROMÈS. | OBLIGACIONS RECONEGUDES NETES | PAGAMENTS | OBLIGACIONS PENDENTS DE PAGAMENT A 31 DE DESEMBRE | ROMANENTS DE CRÈDIT |
|---------|--|------------------------|---------------|-------------|------------------------|-------------------------------------|-----------|--|------------------------|
| | | INICIALS | MODIFICACIONS | DEFINITIVES | | | | | |
| 48 | A FAMÍLIES I INSTITUCIONS SENSE FINS DE LUCRE. | | | | | | | | |
| | 480 SUBVENCIONS | | | | | | | | |
| | 48000 SUBVENCIONS | 1.700,00 | | 1.700,00 | 1.700,00 | 1.700,00 | 1.200,00 | 500,00 | |
| | Total Concepte | 1.700,00 | | 1.700,00 | 1.700,00 | 1.700,00 | 1.200,00 | 500,00 | |
| | Total Article | 1.700,00 | | 1.700,00 | 1.700,00 | 1.700,00 | 1.200,00 | 500,00 | |
| | Total Capítol | 1.700,00 | | 1.700,00 | 1.700,00 | 1.700,00 | 1.200,00 | 500,00 | |

(2014)

Pàg.

4

ESTAT DE LIQUIDACIÓ DEL PRESSUPOST DE DESPESES: RESUM PER CLASSIFICACIÓ ECONÒMICA

Capítol: 6 INVERSIONS REALS.

| ARTICLE | CONCEPTE SUBCONCEPTE | CRÈDITS PRESSUPOSTARIS | | | DESPESES COMPROMÈS. | OBLIGACIONS RECONEGUDES NETES | PAGAMENTS | OBLIGACIONS PENDENTS DE PAGAMENT A 31 DE DESEMBRE | ROMANENTS DE CRÈDIT |
|---------|---|------------------------|---------------|-------------|------------------------|-------------------------------------|-----------|--|------------------------|
| | | INICIALS | MODIFICACIONS | DEFINITIVES | | | | | |
| 62 | INVERSIÓ NOVA ASSOCIADA AL FUNCIONAM OPERAT DELS SERV. | | | | | | | | |
| | 623 MAQUINÀRIA, INSTAL·LACIONS TÈCNIQUES I UTILLATGE. | | | | | | | | |
| | 62300 INVERSIÓ | | 22.000,00 | 22.000,00 | 7.000,00 | 7.000,00 | 7.000,00 | | 15.000,00 |
| | Total Concepte | | 22.000,00 | 22.000,00 | 7.000,00 | 7.000,00 | 7.000,00 | | 15.000,00 |
| | Total Article | | 22.000,00 | 22.000,00 | 7.000,00 | 7.000,00 | 7.000,00 | | 15.000,00 |
| | Total Capítol | | 22.000,00 | 22.000,00 | 7.000,00 | 7.000,00 | 7.000,00 | | 15.000,00 |
| | Total | 27.570,00 | 157.170,50 | 184.740,50 | 77.116,72 | 75.075,22 | 37.595,51 | 37.479,71 | 109.665,28 |

(2014)

Pàg.

1

ESTAT DE LIQUIDACIÓ DEL PRESSUPOST DE DESPESES: RESUM PER CLASSIFICACIÓ PROGRAMA

Àrea de Despesa : 0 DEUTE PÚBLIC.

| POLÍTICA | GRUP PROG. SUBPROGRAMA | CRÈDITS PRESSUPOSTARIS | | | DESPESES COMPROMÈS. | OBLIGACIONS RECONEGUDES NETES | PAGAMENTS | OBLIGACIONS PENDENTS DE PAGAMENT A 31 DE DESEMBRE | ROMANENTS DE CRÈDIT |
|----------|---------------------------|------------------------|---------------|-------------|------------------------|-------------------------------------|-----------|--|------------------------|
| | | INICIALS | MODIFICACIONS | DEFINITIVES | | | | | |
| 01 | DEUTE PÚBLIC. | | | | | | | | |
| | 011 DEUTE PÚBLIC. | | | | | | | | |
| | 011 DEUTE PÚBLIC. | 250,00 | | 250,00 | 74,14 | 74,14 | 74,14 | | 175,86 |
| | Total Gr. Progra. . . | 250,00 | | 250,00 | 74,14 | 74,14 | 74,14 | | 175,86 |
| | Total Política | 250,00 | | 250,00 | 74,14 | 74,14 | 74,14 | | 175,86 |
| | Total Àrea de Despesa | 250,00 | | 250,00 | 74,14 | 74,14 | 74,14 | | 175,86 |

(2014)

Pàg.

2

ESTAT DE LIQUIDACIÓ DEL PRESSUPOST DE DESPESES: RESUM PER CLASSIFICACIÓ PROGRAMA

Àrea de Despesa : 2 ACTUACIONS DE PROTECCIÓ I PROMOCIÓ SOCIAL.

| POLÍTICA | GRUP PROG. SUBPROGRAMA | CRÈDITS PRESSUPOSTARIS | | | DESPESES COMPROMÈS. | OBLIGACIONS RECONEGUDES NETES | PAGAMENTS | OBLIGACIONS PENDENTS DE PAGAMENT A 31 DE DESEMBRE | ROMANENTS DE CRÈDIT |
|----------|--|------------------------|---------------|-------------|------------------------|-------------------------------------|-----------|--|------------------------|
| | | INICIALS | MODIFICACIONS | DEFINITIVES | | | | | |
| 23 | SERVEIS SOCIALS I PROMOCIÓ SOCIAL. | | | | | | | | |
| | 233 ASSISTÈNCIA A PERSONES DEPENDENTS. | | | | | | | | |
| | 233 ASSISTÈNCIA A PERSONES DEPENDENTS. | 1.000,00 | | 1.000,00 | 1.000,00 | 1.000,00 | 1.000,00 | | |
| | Total Gr. Progra. . . | 1.000,00 | | 1.000,00 | 1.000,00 | 1.000,00 | 1.000,00 | | |
| | Total Política | 1.000,00 | | 1.000,00 | 1.000,00 | 1.000,00 | 1.000,00 | | |
| 24 | FOMENT DE L'OCUPACIÓ. | | | | | | | | |
| | 241 FOMENT DE L'OCUPACIÓ. | | | | | | | | |
| | 241 FOMENT DE L'OCUPACIÓ. | 1.020,00 | | 1.020,00 | 809,58 | 809,58 | 597,83 | 211,75 | 210,42 |
| | Total Gr. Progra. . . | 1.020,00 | | 1.020,00 | 809,58 | 809,58 | 597,83 | 211,75 | 210,42 |
| | Total Política | 1.020,00 | | 1.020,00 | 809,58 | 809,58 | 597,83 | 211,75 | 210,42 |
| | Total Àrea de Despesa | 2.020,00 | | 2.020,00 | 1.809,58 | 1.809,58 | 1.597,83 | 211,75 | 210,42 |

(2014)

Pàg.

3

ESTAT DE LIQUIDACIÓ DEL PRESSUPOST DE DESPESES: RESUM PER CLASSIFICACIÓ PROGRAMA

Àrea de Despesa : 3 PRODUCCIÓ DE BÉNS PÚBLICS DE CARÀCTER PREFERENT.

| POLÍTICA | GRUP PROG. SUBPROGRAMA | CRÈDITS PRESSUPOSTARIS | | | DESPESES COMPROMÈS. | OBLIGACIONS RECONEGUDES NETES | PAGAMENTS | OBLIGACIONS PENDENTS DE PAGAMENT A 31 DE DESEMBRE | ROMANENTS DE CRÈDIT |
|----------|---------------------------------------|------------------------|---------------|-------------|------------------------|-------------------------------------|-----------|--|------------------------|
| | | INICIALS | MODIFICACIONS | DEFINITIVES | | | | | |
| 33 | CULTURA. | | | | | | | | |
| | 330 ADMINISTRACIÓ GENERAL DE CULTURA. | | | | | | | | |
| | 330 ADMINISTRACIÓ GENERAL DE CULTURA. | 4.000,00 | 3.820,63 | 7.820,63 | 7.391,70 | 7.391,70 | 5.978,15 | 1.413,55 | 428,93 |
| | Total Gr. Progra. . . | 4.000,00 | 3.820,63 | 7.820,63 | 7.391,70 | 7.391,70 | 5.978,15 | 1.413,55 | 428,93 |
| | 334 PROMOCIÓ CULTURAL. | | | | | | | | |
| | 334 PROMOCIÓ CULTURAL. | 1.200,00 | | 1.200,00 | 1.200,00 | 1.200,00 | 1.200,00 | | |
| | Total Gr. Progra. . . | 1.200,00 | | 1.200,00 | 1.200,00 | 1.200,00 | 1.200,00 | | |
| | 337 OCI I TEMPS LLIURE | | | | | | | | |
| | 337 OCI I TEMPS LLIURE | 1.400,00 | -800,00 | 600,00 | 118,90 | 118,90 | 118,90 | | 481,10 |
| | Total Gr. Progra. . . | 1.400,00 | -800,00 | 600,00 | 118,90 | 118,90 | 118,90 | | 481,10 |
| | Total Política | 6.600,00 | 3.020,63 | 9.620,63 | 8.710,60 | 8.710,60 | 7.297,05 | 1.413,55 | 910,03 |
| | Total Àrea de Despesa | 6.600,00 | 3.020,63 | 9.620,63 | 8.710,60 | 8.710,60 | 7.297,05 | 1.413,55 | 910,03 |

(2014)

Pàg.

4

ESTAT DE LIQUIDACIÓ DEL PRESSUPOST DE DESPESES: RESUM PER CLASSIFICACIÓ PROGRAMA

Àrea de Despesa : 4 ACTUACIONS DE CARÀCTER ECONÒMIC.

| POLÍTICA | GRUP PROG. SUBPROGRAMA | CRÈDITS PRESSUPOSTARIS | | | DESPESES COMPROMÈS. | OBLIGACIONS RECONEGUDES NETES | PAGAMENTS | OBLIGACIONS PENDENTS DE PAGAMENT A 31 DE DESEMBRE | ROMANENTS DE CRÈDIT |
|----------|---|------------------------|---------------|-------------|------------------------|-------------------------------------|-----------|--|------------------------|
| | | INICIALS | MODIFICACIONS | DEFINITIVES | | | | | |
| 42 | INDÚSTRIA I ENERGIA. | | | | | | | | |
| | 420 ADMINISTRACIÓ GENERAL D'INDÚSTRIA I ENERGIA. | | | | | | | | |
| | 420 ADMINISTRACIÓ GENERAL D'INDÚSTRIA I ENERGIA. | | 69.000,00 | 69.000,00 | 47.642,39 | 47.642,39 | 25.287,98 | 22.354,41 | 21.357,61 |
| | Total Gr. Progra. . . | | 69.000,00 | 69.000,00 | 47.642,39 | 47.642,39 | 25.287,98 | 22.354,41 | 21.357,61 |
| | Total Política | | 69.000,00 | 69.000,00 | 47.642,39 | 47.642,39 | 25.287,98 | 22.354,41 | 21.357,61 |
| 43 | COMERÇ, TURISME I PETITES I MITJANES EMPRESSES. | | | | | | | | |
| | 430 ADMÓN GENERAL DE COMERÇ, TURISME I PYMES. | | | | | | | | |
| | 430 ADMÓN GENERAL DE COMERÇ, TURISME I PYMES. | 500,00 | | 500,00 | 500,00 | 500,00 | | 500,00 | |
| | Total Gr. Progra. . . | 500,00 | | 500,00 | 500,00 | 500,00 | | 500,00 | |
| | 432 ORDENACIÓ I PROMOCIÓ TURÍSTICA. | | | | | | | | |
| | 432 ORDENACIÓ I PROMOCIÓ TURÍSTICA. | 4.000,00 | 525,00 | 4.525,00 | 4.477,95 | 2.436,45 | 2.436,45 | | 2.088,55 |
| | Total Gr. Progra. . . | 4.000,00 | 525,00 | 4.525,00 | 4.477,95 | 2.436,45 | 2.436,45 | | 2.088,55 |
| | Total Política | 4.500,00 | 525,00 | 5.025,00 | 4.977,95 | 2.936,45 | 2.436,45 | 500,00 | 2.088,55 |
| 49 | ALTRES ACTUACIONS DE CARÀCTER ECONÒMIC. | | | | | | | | |
| | 491 SOCIETAT DE LA INFORMACIÓ. | | | | | | | | |
| | 491 SOCIETAT DE LA INFORMACIÓ. | 1.200,00 | | 1.200,00 | 902,06 | 902,06 | 902,06 | | 297,94 |
| | Total Gr. Progra. . . | 1.200,00 | | 1.200,00 | 902,06 | 902,06 | 902,06 | | 297,94 |
| | Total Política | 1.200,00 | | 1.200,00 | 902,06 | 902,06 | 902,06 | | 297,94 |
| | Total Àrea de Despesa | 5.700,00 | 69.525,00 | 75.225,00 | 53.522,40 | 51.480,90 | 28.626,49 | 22.854,41 | 23.744,10 |

(2014)

Pàg.

5

ESTAT DE LIQUIDACIÓ DEL PRESSUPOST DE DESPESES: RESUM PER CLASSIFICACIÓ PROGRAMA

Àrea de Despesa : 9 ACTUACIONS DE CARÀCTER GENERAL.

| POLÍTICA | GRUP PROG. SUBPROGRAMA | CRÈDITS PRESSUPOSTARIS | | | DESPESES COMPROMÈS. | OBLIGACIONS RECONEGUDES NETES | PAGAMENTS | OBLIGACIONS PENDENTS DE PAGAMENT A 31 DE DESEMBRE | ROMANENTS DE CRÈDIT |
|----------|------------------------------|------------------------|---------------|-------------|------------------------|-------------------------------------|-----------|--|------------------------|
| | | INICIALS | MODIFICACIONS | DEFINITIVES | | | | | |
| 92 | SERVEIS DE CARÀCTER GENERAL. | | | | | | | | |
| | 920 ADMINISTRACIÓ GENERAL . | | | | | | | | |
| | 920 ADMINISTRACIÓ GENERAL . | 13.000,00 | 84.624,87 | 97.624,87 | 13.000,00 | 13.000,00 | | 13.000,00 | 84.624,87 |
| | Total Gr. Progra. . . | 13.000,00 | 84.624,87 | 97.624,87 | 13.000,00 | 13.000,00 | | 13.000,00 | 84.624,87 |
| | Total Política | 13.000,00 | 84.624,87 | 97.624,87 | 13.000,00 | 13.000,00 | | 13.000,00 | 84.624,87 |
| | Total Àrea de Despesa | 13.000,00 | 84.624,87 | 97.624,87 | 13.000,00 | 13.000,00 | | 13.000,00 | 84.624,87 |
| | Total | 27.570,00 | 157.170,50 | 184.740,50 | 77.116,72 | 75.075,22 | 37.595,51 | 37.479,71 | 109.665,28 |

(2014)

RESUM D'OBLIGACIONS RECONEGUDES NETES PER CLASSIFICACIÓ PROGRAMA I CAPÍTOL

| ÀREA DE DESPESA POLÍTICA GRUP PROG. | CAPÍTOL | | | | | | | | TOTAL |
|---|---------|-----------|-------|----------|----------|---|---|---|-----------|
| | 1 | 2 | 3 | 4 | 6 | 7 | 8 | 9 | |
| 430 ADMÓN GENERAL DE COMERÇ, TURISME I PYMES. | | | | 500,00 | | | | | 500,00 |
| 432 ORDENACIÓ I PROMOCIÓ TURÍSTICA. | | 2.436,45 | | | | | | | 2.436,45 |
| Total Política | | 2.436,45 | | 500,00 | | | | | 2.936,45 |
| 49 ALTRES ACTUACIONS DE CARÀCTER ECONÒMIC. | | | | | | | | | |
| 491 SOCIETAT DE LA INFORMACIÓ. | | 902,06 | | | | | | | 902,06 |
| Total Política | | 902,06 | | | | | | | 902,06 |
| Total Àrea de Despesa | | 43.980,90 | | 500,00 | 7.000,00 | | | | 51.480,90 |
| 9 ACTUACIONS DE CARÀCTER GENERAL. | | | | | | | | | |
| 92 SERVEIS DE CARÀCTER GENERAL. | | | | | | | | | |
| 920 ADMINISTRACIÓ GENERAL . | | 13.000,00 | | | | | | | 13.000,00 |
| Total Política | | 13.000,00 | | | | | | | 13.000,00 |
| Total Àrea de Despesa | | 13.000,00 | | | | | | | 13.000,00 |
| Total | | 66.301,08 | 74,14 | 1.700,00 | 7.000,00 | | | | 75.075,22 |

ESTAT DE LIQUIDACIÓ DEL PRESSUPOST D'INGRESSOS: RESUM PER CLASSIFICACIÓ ECONÒMICA

(2014)

Capítol: 3 TAXES, PREUS PÚBLICS I ALTRES INGRESSOS.

| ARTICLE | CONCEPTE SUBCONCEPTE | PREVISIONS PRESSUPOSTÀRIES | | | DRETS RECONEGUTS | DRETS ANUL-LATS | DRETS CANCEL-LATS | DRETS RECONEGUTS NETS | RECAPTACIÓ NETA | DRETS PENDENTS DE COBRAMENT A 31 DE | EXCÉS / DEFECTE PREVISIÓ |
|---------|--|----------------------------|---------------|-------------|---------------------|--------------------|----------------------|-----------------------------|--------------------|--|-----------------------------|
| | | INICIALS | MODIFICACIONS | DEFINITIVES | | | | | | | |
| 34 | PREUS PÚBLICS. | | | | | | | | | | |
| | 340 SERVEIS HOSPITALARIS. | | | | | | | | | | |
| | 34000 GESTIO MENJADOR ESCOLA AGUSTI GIFRE | | 47.000,00 | 47.000,00 | 363,30 | | 363,30 | 363,30 | | | -46.636,70 |
| | 34001 LIQUIDACIÓ MENJADOR ESCOLA AGUSTI GIFRE | | 99.624,87 | 99.624,87 | 100.134,46 | | 100.134,46 | 100.134,46 | | | 509,59 |
| | Total Concepte | | 146.624,87 | 146.624,87 | 100.497,76 | | 100.497,76 | 100.497,76 | | | -46.127,11 |
| | Total Article | | 146.624,87 | 146.624,87 | 100.497,76 | | 100.497,76 | 100.497,76 | | | -46.127,11 |
| 39 | ALTRES INGRESSOS. | | | | | | | | | | |
| | 399 ALTRES INGRESSOS DIVERSOS. | | | | | | | | | | |
| | 39900 INGRESSOS FESTA REMENÇA | | 3.820,63 | 3.820,63 | 3.820,63 | | 3.820,63 | 3.820,63 | | | |
| | 39901 INGRESSOS TURISME | | 525,00 | 525,00 | 672,00 | | 672,00 | 615,00 | 57,00 | | 147,00 |
| | Total Concepte | | 4.345,63 | 4.345,63 | 4.492,63 | | 4.492,63 | 4.435,63 | 57,00 | | 147,00 |
| | Total Article | | 4.345,63 | 4.345,63 | 4.492,63 | | 4.492,63 | 4.435,63 | 57,00 | | 147,00 |
| | Total Capítol | | 150.970,50 | 150.970,50 | 104.990,39 | | 104.990,39 | 104.933,39 | 57,00 | | -45.980,11 |

ESTAT DE LIQUIDACIÓ DEL PRESSUPOST D'INGRESSOS: RESUM PER CLASSIFICACIÓ ECONÒMICA

(2014)

Capítol: 4 TRANSFERÈNCIA CORRENTS.

| ARTICLE | CONCEPTE SUBCONCEPTE | PREVISIONS PRESSUPOSTÀRIES | | | DRETS RECONEGUTS | DRETS ANUL-LATS | DRETS CANCEL-LATS | DRETS RECONEGUTS NETS | RECAPTACIÓ NETA | DRETS PENDENTS DE COBRAMENT A 31 DE | EXCÉS / DEFECTE PREVISIÓ |
|---------|---|----------------------------|---------------|-------------|---------------------|--------------------|----------------------|-----------------------------|--------------------|--|-----------------------------|
| | | INICIALS | MODIFICACIONS | DEFINITIVES | | | | | | | |
| 46 | D'ENTITATS LOCALS. | | | | | | | | | | |
| | 461 DE DIPUTACIONS, CONSELLS O CABILDOS. | | | | | | | | | | |
| | 46100 SUBVENCIÓ DDGI FESTA REMENÇA | | 5.000,00 | 5.000,00 | 5.000,00 | | | 5.000,00 | | 5.000,00 | |
| | Total Concepte | | 5.000,00 | 5.000,00 | 5.000,00 | | | 5.000,00 | | 5.000,00 | |
| | 462 D'AJUNTAMENTS. | | | | | | | | | | |
| | 46200 APORTACIÓ AJUNTAMENT DE SANT GREGORI | 9.045,71 | | 9.045,71 | 9.045,71 | | | 9.045,71 | 9.045,71 | | |
| | 46201 APORTACIÓ AJUNTAMENT DE CANET D'ADRI | 5.089,02 | | 5.089,02 | 5.089,02 | | | 5.089,02 | 5.089,02 | | |
| | 46202 APORTACIÓ AJUNTAMENT DE SANT MARTI DE LLÉMENA | 5.274,87 | | 5.274,87 | 5.274,87 | | | 5.274,87 | 5.274,87 | | |
| | 46203 APORTACIÓ AJUNTAMENT DE SANT ANIOL DE FINESTRES | 4.560,40 | | 4.560,40 | 4.560,40 | | | 4.560,40 | 4.560,40 | | |
| | 46204 APORT. AJUNTAMENTS DE LA VALL SENYALITZACIÓ TURISTICA | | 1.200,00 | 1.200,00 | 1.200,00 | | | 1.200,00 | | 1.200,00 | |
| | Total Concepte | 23.970,00 | 1.200,00 | 25.170,00 | 25.170,00 | | | 25.170,00 | 23.970,00 | 1.200,00 | |
| | 465 DE COMARQUES. | | | | | | | | | | |
| | 46500 DE COMARQUES. | | | | 46.440,12 | | | 46.440,12 | | 46.440,12 | 46.440,12 |
| | Total Concepte | | | | 46.440,12 | | | 46.440,12 | | 46.440,12 | 46.440,12 |
| | Total Article | 23.970,00 | 6.200,00 | 30.170,00 | 76.610,12 | | | 76.610,12 | 23.970,00 | 52.640,12 | 46.440,12 |
| | Total Capítol | 23.970,00 | 6.200,00 | 30.170,00 | 76.610,12 | | | 76.610,12 | 23.970,00 | 52.640,12 | 46.440,12 |

ESTAT DE LIQUIDACIÓ DEL PRESSUPOST D'INGRESSOS: RESUM PER CLASSIFICACIÓ ECONÒMICA

(2014)

Capítol: 5 INGRESSOS PATRIMONIALS.

| ARTICLE | CONCEPTE SUBCONCEPTE | PREVISIONS PRESSUPOSTÀRIES | | | DRETS RECONEGUTS | DRETS ANUL-LATS | DRETS CANCEL-LATS | DRETS RECONEGUTS NETS | RECAPTACIÓ NETA | DRETS PENDENTS DE COBRAMENT A 31 DE | EXCÉS / DEFECTE PREVISIÓ |
|---------|--|----------------------------|---------------|-------------|---------------------|--------------------|----------------------|-----------------------------|--------------------|--|-----------------------------|
| | | INICIALS | MODIFICACIONS | DEFINITIVES | | | | | | | |
| 55 | PRODUCTES DE CONCESSIONS I APROFITAMENTS ESPECIALS. | | | | | | | | | | |
| | 550 DE CONCESSIONS ADMTIVAS AMB CONTRAPRESTACIÓ PERIÒDICA | | | | | | | | | | |
| | 55000 CONCESSIÓ SERVEI WIMAX | 3.600,00 | | 3.600,00 | 3.600,00 | | | 3.600,00 | 3.600,00 | | |
| | Total Concepte | 3.600,00 | | 3.600,00 | 3.600,00 | | | 3.600,00 | 3.600,00 | | |
| | Total Article | 3.600,00 | | 3.600,00 | 3.600,00 | | | 3.600,00 | 3.600,00 | | |
| | Total Capítol | 3.600,00 | | 3.600,00 | 3.600,00 | | | 3.600,00 | 3.600,00 | | |
| | Total | 27.570,00 | 157.170,50 | 184.740,50 | 185.200,51 | | | 185.200,51 | 132.503,39 | 52.697,12 | 460,01 |

(2014)

Pàg.

1

ESTAT DE LIQUIDACIÓ DEL PRESSUPOST

I. LIQUIDACIÓ DEL PRESSUPOST DE DESPESES

| APLICACIÓ PRESSUP. | | | DESCRIPCIÓ | CRÈDITS PRESSUPOSTARIS | | | DESPESES COMPROMÈS. | OBLIGACIONS RECONEGUDES NETES | PAGAMENTS | OBLIGACIONS PENDENTS DE PAGAMENT A 31 DE DESEMBRE | ROMANENTS DE CRÈDIT |
|--------------------|-----|---------|---|------------------------|---------------|-------------|---------------------|-------------------------------|-----------|---|---------------------|
| | | | | INICIALS | MODIFICACIONS | DEFINITIVES | | | | | |
| 01 | 920 | 2260001 | FUNCIONAMENT SERVEIS GENERALS | 13.000,00 | | 13.000,00 | 13.000,00 | 13.000,00 | | 13.000,00 | |
| 06 | 420 | 2260008 | GESTIÓ MENJADOR ESCOLA AGUSTÍ GIFRE | | 47.000,00 | 47.000,00 | 40.642,39 | 40.642,39 | 18.287,98 | 22.354,41 | 6.357,61 |
| 06 | 420 | 6230000 | INVERSIO MENJADOR ESCOLA AGUSTÍ GIFRE | | 15.000,00 | 15.000,00 | | | | | 15.000,00 |
| 06 | 420 | 6230001 | MATERIAL INFORMATIC ESCOLA AGUSTÍ GIFRE | | 7.000,00 | 7.000,00 | 7.000,00 | 7.000,00 | 7.000,00 | | |
| 09 | 337 | 2260006 | FUNCIONAMENT JOVENTUT | 1.400,00 | -800,00 | 600,00 | 118,90 | 118,90 | 118,90 | | 481,10 |
| 11 | 330 | 2260003 | FUNCIONAMENT CULTURA | 4.000,00 | 3.820,63 | 7.820,63 | 7.391,70 | 7.391,70 | 5.978,15 | 1.413,55 | 428,93 |
| 11 | 334 | 4800001 | SUBVENCIONS A ENTITATS CULTURALS | 1.200,00 | | 1.200,00 | 1.200,00 | 1.200,00 | 1.200,00 | | |
| 13 | 011 | 3590001 | DESPESES FINANCERES | 250,00 | | 250,00 | 74,14 | 74,14 | 74,14 | | 175,86 |
| 13 | 920 | 2700001 | FONS DE CONTINGÈNCIA | | 84.624,87 | 84.624,87 | | | | | 84.624,87 |
| 14 | 491 | 2220001 | FUNCIONAMENT NOVES TECNOLOGIES | 1.200,00 | | 1.200,00 | 902,06 | 902,06 | 902,06 | | 297,94 |
| 15 | 233 | 2260007 | AJUDES SOCIALS | 1.000,00 | | 1.000,00 | 1.000,00 | 1.000,00 | 1.000,00 | | |
| 16 | 241 | 2260004 | FUNCIONAMENT PROMOCIÓ ECONOMICA | 1.020,00 | | 1.020,00 | 809,58 | 809,58 | 597,83 | 211,75 | 210,42 |
| 16 | 430 | 4800002 | SUBVENCIONS A ENTITATS PROMOCIÓ | 500,00 | | 500,00 | 500,00 | 500,00 | | 500,00 | |
| 16 | 432 | 2260005 | FUNCIONAMENT TURISME | 4.000,00 | 525,00 | 4.525,00 | 4.477,95 | 2.436,45 | 2.436,45 | | 2.088,55 |
| | | | Suma | 27.570,00 | 157.170,50 | 184.740,50 | 77.116,72 | 75.075,22 | 37.595,51 | 37.479,71 | 109.665,28 |

ESTAT DE LIQUIDACIÓ DEL PRESSUPOST

(2014)

II. LIQUIDACIÓ DEL PRESSUPOST D'INGRESSOS

| APLICACIÓ PRESSUP. | DESCRIPCIÓ | PREVISIONS PRESSUPOSTÀRIES | | | DRETS RECONEGUTS | DRETS ANUL·LATS | DRETS CANCEL·LATS | DRETS RECONEGUTS NETS | RECAPTACIÓ NETA | DRETS PENDENTS DE COBRAMENT A 31 DE | EXCÉS / DEFECTE PREVISIÓ |
|--------------------|------------|----------------------------|---------------|-------------|------------------|-----------------|-------------------|-----------------------|-----------------|-------------------------------------|--------------------------|
| | | INICIALS | MODIFICACIONS | DEFINITIVES | | | | | | | |
| 06 | 34000 | | 47.000,00 | 47.000,00 | 363,30 | | 363,30 | 363,30 | | | -46.636,70 |
| 06 | 34001 | | 99.624,87 | 99.624,87 | 100.134,46 | | 100.134,46 | 100.134,46 | | | 509,59 |
| 11 | 39900 | | 3.820,63 | 3.820,63 | 3.820,63 | | 3.820,63 | 3.820,63 | | | |
| 16 | 39901 | | 525,00 | 525,00 | 672,00 | | 672,00 | 615,00 | 57,00 | | 147,00 |
| 06 | 46100 | | 5.000,00 | 5.000,00 | 5.000,00 | | 5.000,00 | | 5.000,00 | | |
| 02 | 46200 | 9.045,71 | | 9.045,71 | 9.045,71 | | 9.045,71 | 9.045,71 | | | |
| 02 | 46201 | 5.089,02 | | 5.089,02 | 5.089,02 | | 5.089,02 | 5.089,02 | | | |
| 02 | 46202 | 5.274,87 | | 5.274,87 | 5.274,87 | | 5.274,87 | 5.274,87 | | | |
| 02 | 46203 | 4.560,40 | | 4.560,40 | 4.560,40 | | 4.560,40 | 4.560,40 | | | |
| 06 | 46204 | | 1.200,00 | 1.200,00 | 1.200,00 | | 1.200,00 | | 1.200,00 | | |
| 06 | 46500 | | | | 46.440,12 | | 46.440,12 | | 46.440,12 | | 46.440,12 |
| 14 | 55000 | 3.600,00 | | 3.600,00 | 3.600,00 | | 3.600,00 | 3.600,00 | | | |
| | | Suma | 27.570,00 | 157.170,50 | 184.740,50 | 185.200,51 | | 185.200,51 | 132.503,39 | 52.697,12 | 460,01 |

ESTAT DE LIQUIDACIÓ DEL PRESSUPOST

III. RESULTAT PRESSUPOSTARI

EXERCICI 2014

| CONCEPTES | DRETS RECONEGUTS NETS | OBLIGACIONS RECONEGUDES NETES | AJUSTOS | RESULTAT PRESSUPOSTARI |
|--|-----------------------|-------------------------------|---------|------------------------|
| a. Operacions corrents | 185.200,51 | 68.075,22 | | 117.125,29 |
| b. Altres operacions no financeres | | 7.000,00 | | -7.000,00 |
| 1.Total operacions no financeres (a+b) | 185.200,51 | 75.075,22 | | 110.125,29 |
| 2.Actius financers | | | | |
| 3.Passius financers | | | | |
| RESULTAT PRESSUPOSTARI DE L'EXERCICI | 185.200,51 | 75.075,22 | | 110.125,29 |
| <u>AJUSTOS</u> | | | | |
| 4.Crèdits gastats finançats amb romanent de tresoreria per despeses generals | | | | |
| 5.Desviacions de finançament negatives de l'exercici | | | | |
| 6.Desviacions de finançament positives de l'exercici | | | | |
| RESULTAT PRESSUPOSTARI AJUSTAT | | | | 110.125,29 |

Resum Electrònic

a9bdee643e9fa1fec9dfcbdcc30d5877

CARME GUBAU I MENCIO, Secretaria – Interventora de la Mancomunitat de la Vall de Llémena;

CERTIFICO: que segons consta en els nostres arxius, el saldo que presenta el compte de caixa 570.00 a 31 de desembre de 2014 és de 0,00€ (Zero Euros).

I perquè així consti, lliuro el present certificat amb el vist-i-plau del Sr. President, Joaquim Roca i Ventura, a Sant Gregori, 27 de Febrer de 2015.

VIST-I-PLAU
EL PRESIDENT

 Mancomunitat de
la Vall de Llémena





MIQUEL MASO PRIM, Director de l'oficina 08168, SANT GREGORI de CaixaBank, S.A., inscrita amb el número 2100 al Registre d'Entitats Financeres del Banc d'Espanya, inscrita així mateix al Registre Mercantil de Barcelona, full B-41.232, amb número d'identificació fiscal A-08663619 i domiciliada a Barcelona, Avinguda Diagonal 621

C E R T I F I C A

Que l'entitat MANCOMUNITAT DE LA VALL DE LLEMENA amb CIF número P1700076A, és/són titular/s de compte corrent a la vista número 2100-8168-46-2300066713. L'esmentat dipòsit acredita el dia 31/12/2014 un saldo de 82.158,14 euros.

I perquè així consti i tingui efectes davant qui pertorqui, a petició de l'interessat, lliura aquesta certificació a SANT GREGORI el dia 21/01/2015.

CAIXABANK, S.A.
08168, SANT GREGORI

21 GEN. 2015
Sant Gregori - 8168
Av. Girona, 23
17150 SANT GREGORI



MIQUEL MASO PRIM, Director de l'oficina 08168, SANT GREGORI de CaixaBank, S.A., inscrita amb el número 2100 al Registre d'Entitats Financeres del Banc d'Espanya, inscrita així mateix al Registre Mercantil de Barcelona, full B-41.232, amb número d'identificació fiscal A-08663619 i domiciliada a Barcelona, Avinguda Diagonal 621

CERTIFICA

Que l'entitat MANCOMUNITAT DE LA VALL DE LLEMENA amb CIF número P1700076A, és/són titular/s de compte corrent a la vista número 2100-8168-42-2200035637. L'esmentat dipòsit acredita el dia 31/12/2014 un saldo de 21.690,45 euros.

I perquè així consti i tingui efectes davant qui pertorqui, a petició de l'interessat, lliura aquesta certificació a SANT GREGORI el dia 21/01/2015.

CAIXABANK, S.A.
08168, SANT GREGORI



COMPTES DEL RESULTAT ECONÒMIC-PATRIMONIAL

EXERCICI 2014

| COMPTES | DEURE | Ex.: 2014 | Ex.: 2013 | COMPTES | HAYER | Ex.: 2014 | Ex.: 2013 |
|-----------------|--|------------------|------------------|-------------|--|-------------------|------------------|
| | A) DESPESES | 71.075,22 | 25.282,94 | | B) INGRESSOS | 185.200,51 | 32.409,48 |
| | 3. Despeses de Funcionament dels serveis i prestacions socials | 66.375,22 | 24.013,89 | | 1. Vendes i prestacions de serveis | 100.497,76 | 3.000,00 |
| | e) Altres despeses de gestió | 66.301,08 | 24.005,62 | 741 | b) Prestacions de serveis | 100.497,76 | 3.000,00 |
| 62 | e-1) Serveis exteriors | 66.301,08 | 24.005,62 | | b-2) Preus públics per prestació de serveis o realització d'activitats | 100.497,76 | 3.000,00 |
| | f) Despeses financeres i assimilables | 74,14 | 8,27 | | 4. Altres ingressos de gestió ordinària | 8.092,63 | 4.016,00 |
| 661,662,663,669 | f-1) Per deutes | 74,14 | 8,27 | | c) Altres ingressos de gestió | 8.092,63 | 4.016,00 |
| | 4. Transferències i Subvencions | 1.700,00 | 1.269,00 | 775,776,777 | c-1) Ingressos accessoris i altres de gestió corrent | 8.092,63 | 4.016,00 |
| 650,651 | a) Transferències i Subvencions corrents | 1.700,00 | 1.269,00 | | 5. Transferències i subvencions | 76.610,12 | 25.393,48 |
| | 5. Pèrdues i despeses extraordinàries | 3.000,00 | 0,05 | 750 | a) Transferències corrents | 23.970,00 | 23.403,98 |
| 678 | d) Despeses extraordinàries | 3.000,00 | 0,05 | 751 | b) Subvencions corrents | 52.640,12 | 1.989,50 |
| 679 | e) Despeses i pèrdues d'altres exercicis | | 0,05 | | | | |
| | ESTALVI | 114.125,29 | 7.126,54 | | | | |

EXERCICI 2014

BALANÇ

| COMPTES | ACTIU | Ex. 2014 | Ex. 2013 | COMPTES | PASSIU | Ex. 2014 | Ex. 2013 |
|---------|---------------------------------|-------------------|------------------|---------|--------------------------------------|-------------------|------------------|
| | A) IMMOBILITZAT | 7.000,00 | | | A) FONS PROPIS | 127.961,96 | 13.836,67 |
| | III) Immobilitzacions materials | 7.000,00 | | | III) Resultats d'exercicis anteriors | 13.836,67 | 6.710,13 |
| 222 | 3. Instal·lacions Tècniques | 7.000,00 | | 120 | 1. Resultats d'exercicis anteriors | 13.836,67 | 6.710,13 |
| | C) ACTIU CIRCULANT | 158.621,67 | 96.622,34 | | IV) Resultats de l'exercici | 114.125,29 | 7.126,54 |
| | II) Deutors | 54.773,08 | 6.681,46 | 129 | 1. Resultats de l'exercici | 114.125,29 | 7.126,54 |
| 43 | 1. Deutors pressupostaris | 54.773,08 | 6.681,46 | | D) CREDITORS A CURT TERMINI | 37.659,71 | 82.785,67 |
| | IV) Tresoreria | 103.848,59 | 89.940,88 | | III) Creditors | 37.659,71 | 82.785,67 |
| 57 | 1. Tresoreria | 103.848,59 | 89.940,88 | 40 | 1. Creditors pressupostaris | 37.479,71 | 17.703,95 |
| | | | | 41 | 2. Creditors no pressupostaris | 180,00 | 65.081,72 |
| | TOTAL GENERAL (A+B+C) | 165.621,67 | 96.622,34 | | TOTAL GENERAL (A+B+C+D) | 165.621,67 | 96.622,34 |